LUCEM ASPICIO

UNIVERSIDAD NACIONAL
AUTÓNOMA
DE HONDURAS
1847

UNAH

UNAH
FACULTAD
CIENCIAS SOCIALES
IUDPAS

INSTITUTO UNIVERSITARIO EN DEMOCRACIA, PAZ Y SEGURIDAD

El Instituto Universitario en Democracia Paz y Seguridad

Experiencias en investigación, formación y gestión del conocimiento: una mirada desde la academia como parte de la sociedad civil

Caso Honduras

Migdonia Ayestas
Directora

UNAH

2005- **OBSERVATORIO NACIONAL DE LA VIOLENCIA**

Se crea a través del **Proyecto "Armas Pequeñas, Seguridad y Justicia"** del **Programa de las Naciones Unidas para el Desarrollo** PNUD-ASDI.

Socio estratégico depto. de Sociología de la UNAH.

El Instituto Universitario en Democracia Paz y Seguridad

2008 - IUDPAS

Resulta del apoyo del **PNUD** y **ASDI**, a través del Proyecto "Seguridad, Justicia y Cohesión Social", cuyo socio la **UNAH**.

- La UNAH, en el marco de la reforma universitaria que actualmente impulsa, respalda la **creación del IUDPAS** cuyo propósito es **fortalecer los vínculos** entre la investigación, la docencia y la vinculacion de la Universidad-Sociedad.
- creado por la Junta de Transición de la UNAH
- **Oficio No. CT-UNAH-126-2008** de fecha 14 de febrero, adscrito a la facultad de Ciencias Sociales.

UNAH

Organigrama

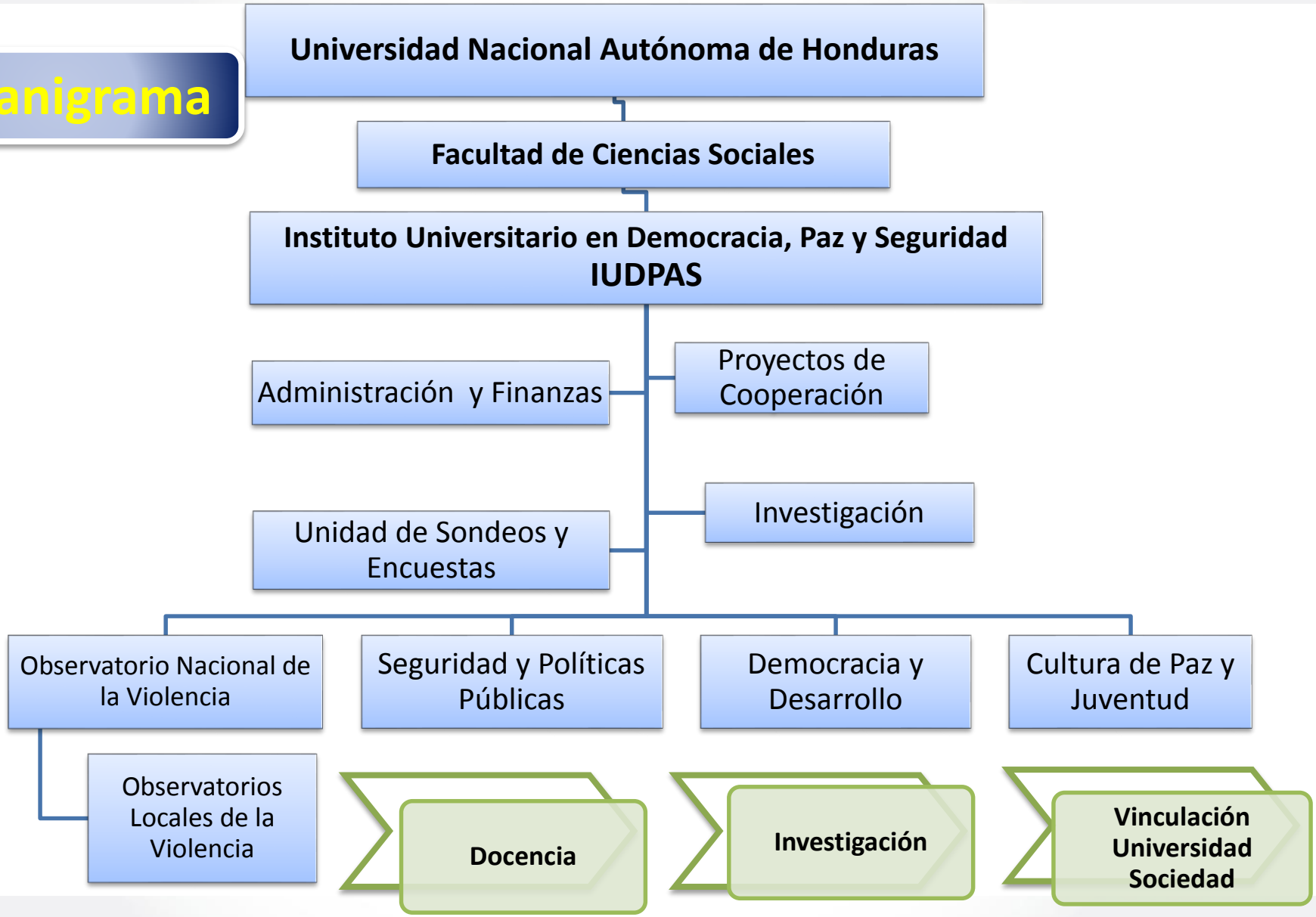

Observatorio Nacional de la Violencia

Acciones a partir del diagnóstico entre 2003 y 2005

- Fortalecimiento institucional con equipos info-tecnológicos y contratación de personal (DNIC, Medicina Forense, Policía Preventiva, Dirección Nacional de Tránsito)
- Propuesta metodológica (variables, indicadores, formas de análisis e instituciones contrapartes).
- Se delega responsabilidad a la UNAH para el desarrollo del Observatorio (por su objetividad, sostenibilidad en el tiempo)
- Diseño de bases de datos y digitación de información.
- Formación técnica mediante:
  - Talleres de estadística y epidemiología básica.
  - El primer diplomado de violencia y convivencia social.
  - Convenios marcos de cooperación con entes estatales

UNAH

OBJETIVO DEL ONV - IUDPAS

UNAH
FACULTAD CIENCIAS SOCIALES
IUDPAS

Sistematizar, clasificar, analizar y construir conocimiento sobre muertes violentas y no intencionales, lesiones personales, maltrato a mujeres y menores, abuso sexual, incidencia delictiva y registro de balística.

que contribuya a ***mejorar los niveles de información*** *y apoyar una mejor comprensión del problema por parte de*:

- Tomadores de decisiones y diseñadores de políticas
- Gobiernos locales
- Académicos e investigadores del tema
- ONG nacionales e internacionales
- Medios de Comunicación
- Ciudadanía en general para establecer sus propias formas de prevenir.

Fuentes primarias : Secretaria de Seguridad y Ministerio Público
Policía Nacional, Medicina Forense y Fiscalía de Turno.
Fuentes secundarias: Medios de comunicación, organizaciones de la sociedad civil y población que nos envía información.

UNAH

Uso de Tecnologías de información

- Sistematización de la información
  - Sistemas de información de las fuentes oficiales,
  - Sistema de información de Monitoreo de Medios.
  - Sistema de información para Observatorios Nacional y Locales.

- Presentación de datos
  - Boletines Nacionales y
  - Mapas temáticos generados con Sistemas de Información Geográfica (GIS)
  - Diagramación de boletines con sistemas vectoriales y de gráficos.

Formación de capital humano y acompañamiento a los desarrollos locales

UNAH

Mapa interactivo con datos oficiales

INSTRUCCIONES | GLOSARIO | DENUNCIA | MAPA CIUDADANO | MAPA OFICIAL

- Homicidios 2012
- Homicidios 2011
- Homicidios 2010
- Homicidios 2009

www.iudpas.org

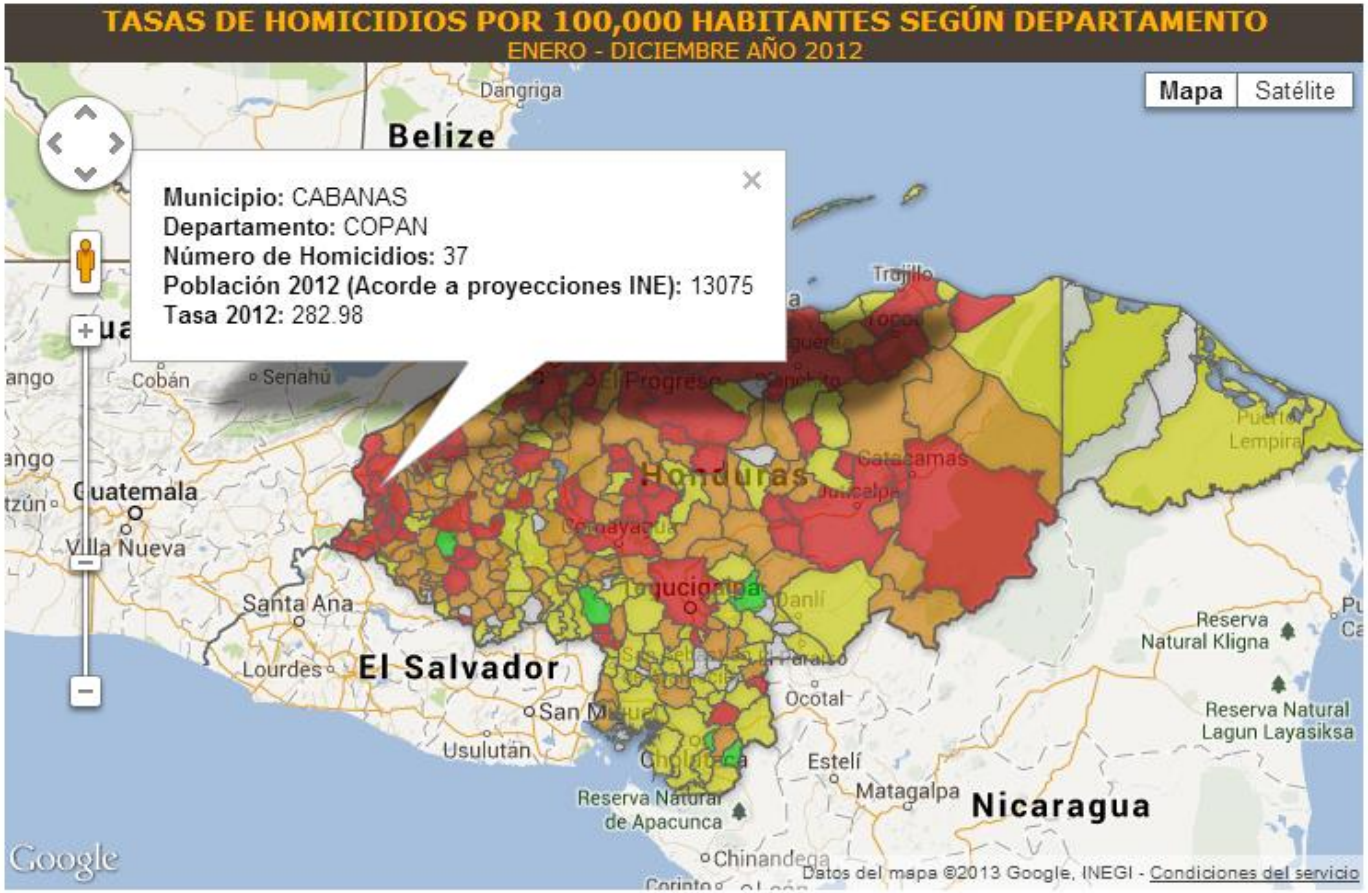

Capacitación a Estudiantes de ecoturismo, Derecho y Ciencias Sociales

en temas:

Seguridad Ciudadana y uso de GPS
Cultura de Paz
Aplicación de encuestas
Voluntariado estudiantil

Apoyo a la **Cámara de Comercio de La Ceiba**

UNAH

Resultados

Mapa Temático de extorsión
Mapa Temático de robo
Mapa con Puntos de Interés turístico
Mapas temáticos

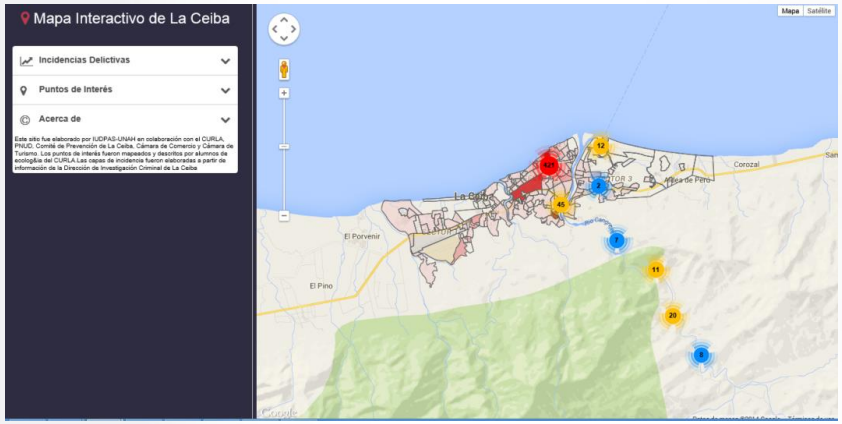

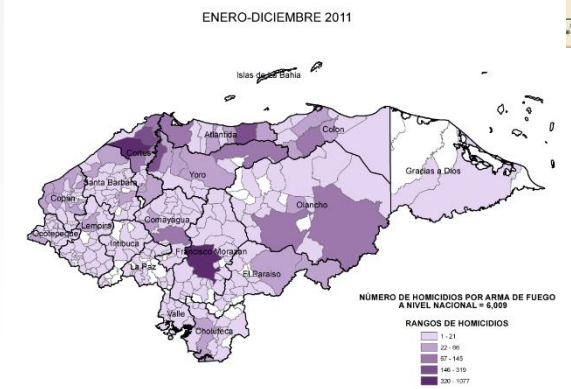

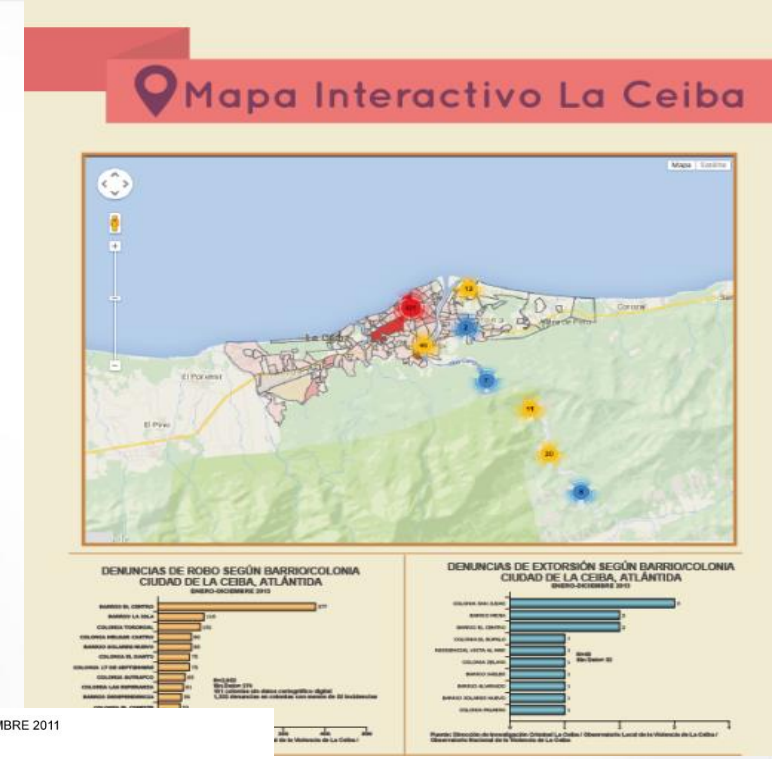

Mapas web
Ir al enlace: www.iudpas.org/participacion_ciudadana/Denuncias/mapa_oficial
http://iudpas.org/participacion_ciudadana/Denuncias/mapa_ciudadano
http://iudpas.org/participacion_ciudadana/Denuncias/add

SISTEMA DE PARTICIPACIÓN CIUDADANA

- El sistema de denuncias brinda una herramienta utilizando tecnologías web 2.0 a los ciudadanos (as) para realizar denuncias **anónimas** sobre delitos comunes y de alto impacto, permitiendo ubicar el punto exacto donde ocurrió el hecho en cualquier parte del país.

USAID
DEL PUEBLO DE LOS ESTADOS UNIDOS DE AMÉRICA

UNAH

Resultados: Boletines Nacionales y Locales

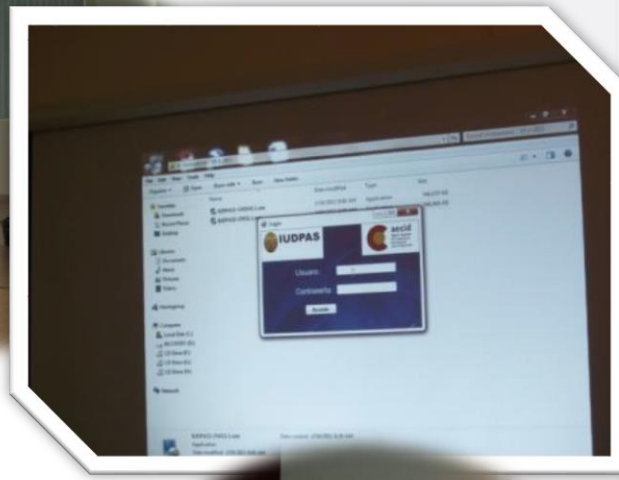

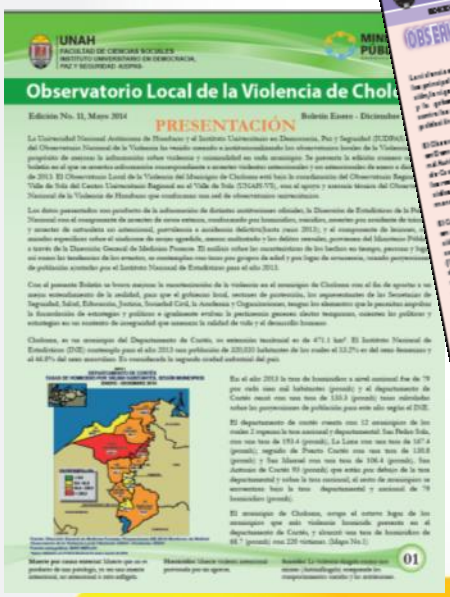

Observatorio de la Violencia

Observatorio Nacional

Observatorio Nacional de la Violencia.
Ciudad Universitaria edificio IUDPAS, frente al observatorio astronómico.
Informacion - correo electronicio: info@iudpas.org - Tel: (504) 2292-1496.

El análisis sobre las características de los hechos en lugar, tiempo y persona, así como las tendencias de los eventos, se completa con tasas por grupos de edad y por lugar de ocurrencia, usando proyecciones de población ajustadas por el INE para cada año. De manera adicional y con el fin de apoyar una mejor interpretación sobre el contexto que rodea los hechos, se adelanta un ejercicio analítico y descriptivo complementario teniendo como referente la información que diariamente publican los cuatro principales periódicos de Honduras.

28 Publicaciones hasta la fecha.

Ver Publicaciones....

Unidad de Género

Observatorio de
Informe Especi
Boletín No. 4
Enero a Dicie
Honduras: IUDP
Descargar...

Observatorio de
Informe Especi
Boletín No. 2
Enero a Dicie
Tegucigalpa, H
Marzo de 2011
Descargar...

Observatorios Locales

La Ceiba

Centro Universitario Regional del Litoral Atlántico - **CURLA.**
7 publicaciones hasta la fecha.

Ver Publicaciones....

Choloma

Universidad Nacional Autonoma de Honduras - **UNAH-VS**
7 Publicaciones hasta la fecha.

Ver Publicaciones....

San Pedro Sula

Universidad Nacional Autonoma de Honduras - **UNAH-VS**
3 Publicaciones hasta la fecha.

Ver Publicaciones....

Tela

Observatorio Nacional, Ciudad Universitaria edificio **IUDPAS.**
1 publicación hasta la fecha.

Ver Publicaciones...

Comayagua

El Centro Universitario Regional del Centro - **CURC**
2 Publicación hasta la fecha.

Ver Publicaciones....

Distrito Central

Observatorio Nacional, Ciudad Universitaria edificio **IUDPAS.**
8 Publicaciones hasta la fecha.

Ver Publicaciones....

Choluteca

Centro Universitario Regional del Litoral Pacífico - **CURLP**
1 Publicación hasta la fecha.

Ver Publicaciones....

Islas de la Bahía

Universidad Nacional Autonoma de Honduras - **Ciudad Universitaria**
1 Publicación hasta la fecha.

Ver Publicaciones...

Juticalpa

Centro Universitario Regional Nor - Oriental, **CURNO**
1 Publicación hasta la fecha.

Ver Publicaciones....

Boletines Especiales

Boletín Especial Edición No. 10 - Delitos de Alto Impacto - que recopila la información de Enero a Junio del año 2012. Tegucigalpa, Honduras: IUDPAS - UNAH, Marzo 2013.
Descargar...

Boletín Especial Edición No. 9 - Violencia Contra las Mujeres 2012 - que recopila la información de Enero a Diciembre del año 2012. Tegucigalpa, Honduras: IUDPAS - UNAH, Enero 2013.
Descargar...

Boletín Especial Edición No. 8 - Violencia Contra la Mujer y Femicidios en el Distrito Central - que recopila la información de Enero a Diciembre del año 2011 Tegucigalpa, Honduras: IUDPAS - UNAH / UNICEF, Diciembre 2012.
Descargar...

Boletín Especial Edición No. 7 - Violencia Contra Niños y Niñas - que recopila la información de Enero 2011 a Marzo del año 2012. Tegucigalpa, Honduras: IUDPAS - UNAH / UNICEF, Diciembre 2012.
Descargar...

Boletín Especial Edición No. 6 - Muerte de Policías y Ex Policías - que recopila la información de Enero 2011 al 15 de Noviembre del año 2012. Tegucigalpa, Honduras: IUDPAS - UNAH, Diciembre 2012.
Descargar...

Boletín Especial Edición No. 5 - Criminalidad Policial - que recopila la información de Enero a Diciembre del año 2011. Tegucigalpa, Honduras: IUDPAS - UNAH, Diciembre 2012.
Descargar...

Boletín Especial Edición No. 4 - Homicidio de Periodistas - que recopila la información de Enero 2011 a Marzo del año 2012. Tegucigalpa, Honduras: IUDPAS - UNAH, Mayo 2012.
Descargar...

Boletín Especial Edición No. 3 - Diversidad Sexual - que recopila la información de Enero 2011 a Marzo del año 2012. Tegucigalpa, Honduras: IUDPAS - UNAH, Mayo 2012.
Descargar...

Diplomados Universitarios

fortalecimiento de las capacidades de las instituciones estatales y organizaciones de la sociedad civil.

Investigaciones como resultado de los diplomados:

1. Aproximación a los Factores de Riesgo del Suicidio
2. Violencia Escolar: Comportamientos Violentos
3. Incidencia Delictiva Contra los Estudiantes de la UNAH
4. Prevalencia del Maltrato Infantil
5. Manifestaciones de la Violencia en el Ambienta Escolar

Apoyo a propuestas: creación de la Unidad de mediación y conciliación en las Alcaldías Municipales. PNUD

UNAH

Diplomados Universitarios en:

1. Violencia y convivencia social
2. Juventud sociedad y políticas públicas.
3. Mediación y conciliación de conflictos comunitarios.
4. Democracia y gobernabilidad.
5. Género y políticas públicas .
6. Violencia de género.
7. Seguridad ciudadana con enfoque en Auditoria Social
8. Juventud y mediación de conflictos en el marco de la cultura de paz.
8. Investigación fiscal para la incidencia en políticas públicas.
9. Criminalística y criminalística con enfoque medico forense.
10. Herramientas básicas de la conducción de investigaciones de homicidios.
11. Prevención de violencia a nivel juvenil
12. Prevención de la Violencia situacional. CEPTED
13. Investigación científica

UNAH

INVESTIGACIONES CIENTÍFICAS EN TEMAS DE DEMOCRACIA, PAZ, SEGURIDAD Y ESTUDIOS DE CIUDAD.

Objetivo:

Fortalecer la capacidad investigadora de la UNAH en temas relevantes que permitan obtener nuevos conocimientos acerca de los fundamentos de los fenómenos sociales en materia de seguridad, democracia y convivencia social.

UNAH

Investigaciones Desarrolladas

- Características Sociales de la Población Penitenciaria y su Relación con las Posibilidades de Trabajo Y Educación en los centros Penales y de Reducción Social de Honduras Estudio Exploratorio.
- Honduras: Régimen Jurídico para la Seguridad Pública.
- Honduras: La Violencia en la Información .
- El Desempeño Policial y la Satisfacción de la Ciudadanía.
- Violencia Contra las Mujeres y Seguridad en Honduras un Estudio Exploratorio.
- La Propensión Cultural al Uso de las Armas Ligeras.
- Funcionamiento de las Empresas de Seguridad Privada en Honduras.
- Jóvenes ante la Política y la Democracia.

UNAH

Investigación sobre la violencia contra grupos vulnerables personas :

1. Que trabajan el Sector Transporte Público de pasajero/as de Honduras".
2. Profesionales del Derecho.
3. Caracterización del sistema de armas de fuego y sus municiones en Honduras durante el período comprendido entre 2000-2013
4. LA IMPUNIDAD en Honduras
5. Muertes violentas de mujeres y feminicidios en Honduras
6. Participación Política de las mujeres
7. La Inseguridad en Honduras.

Ya presentados los resultados y en proceso de publicación

- Inseguridad y su impacto en la mujer en Honduras.
- Inseguridad y criminalidad en Honduras.
- Impunidad en Honduras: Análisis de 10 casos emblemáticos.
- Diagnóstico sobre auditoría social.
- Diagnóstico sobre la efectividad de las instituciones del sector seguridad y justicia.

Unidad de Sondeos y encuestas

- Incumplimiento de las Normas de Tránsito en el Distrito Central La presente investigación, realizada en enero del año 2008.
- Percepción de Inseguridad en el Distrito Central.
- Percepción Ciudadana sobre Inseguridad y Victimización . IUDPAS -NDI: 2014.

UNAH

Cultura de Paz y Juventud

Formación de jóvenes universitarios voluntarios/as por la Paz

- Desarrollo de 7 módulos de formación
- 35 jóvenes formados 2014 y Campamento final
- Desarrollo de acciones dentro del campus universitario y vinculación con la sociedad

Diplomado en Cultura de Paz

- 23 docentes formados de los diferentes Centros Regionales y representantes de Sociedad Civil

Cátedra de Cultura de Paz

- Elaboración de Diagnóstico y diseño de la Cátedra
- Formación de capacidades en docentes universitarios
- Elaboración de libro base para la asignatura de cultura de Paz y materiales de lectura

Resultados

- Auditores sociales – transparencia en la información
- Interlocución con el Gobierno Nacional, local y la Sociedad Civil.
- Referente de información confiable y objetiva
- Formación a la Sociedad Civil a través de diplomados.
- Seguimiento y monitoreo de políticas públicas.
- Construcción de estrategias para la incidencia
- Desarrollo de investigaciones e intervenciones.
- Espacio de diálogo y punto de encuentro de la sociedad civil .
- Generación de información a investigadores Internacionales y a otras que desarrollan las Universidades extranjeras.

VIOLENCIA Y LA INFORMACIÓN

"Es importante disponer de datos fidedignos sobre la violencia, no sólo para planificar y vigilar, sino también para sensibilizar a la población. Sin información, poca presión puede ejercerse para que las personas reconozcan el problema o reaccionen ante él... numerosos actos violentos no se registran nunca porque no se ponen en conocimiento de las autoridades. En otros casos sí se notifican, pero los archivos no recogen toda la información necesaria para comprender el problema".

Informe mundial sobre la violencia y la salud. Washington, D.C., Organización Panamericana de la Salud, Oficina Regional para las Américas de la Organización Mundial de la Salud, 2002. pág. 6 y 7.

GRACIAS POR SU ATENCION

Documentos, resultados de investigaciones y Boletines

www.iudpas.org

Repositorio www.tzibaln.unah.edu.hn

Colección bibliotecas Especiales IUDPAS

UNAH