

Mesa de análisis especializada (MAE) Guatemala

Msc. Marco Castillo
Junio 2015.

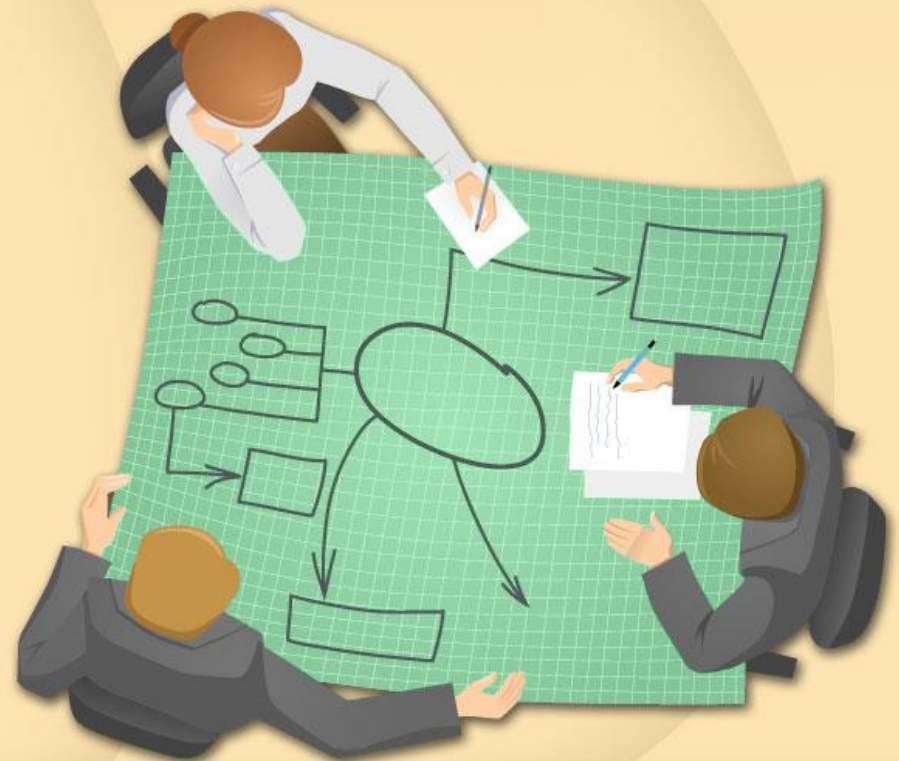

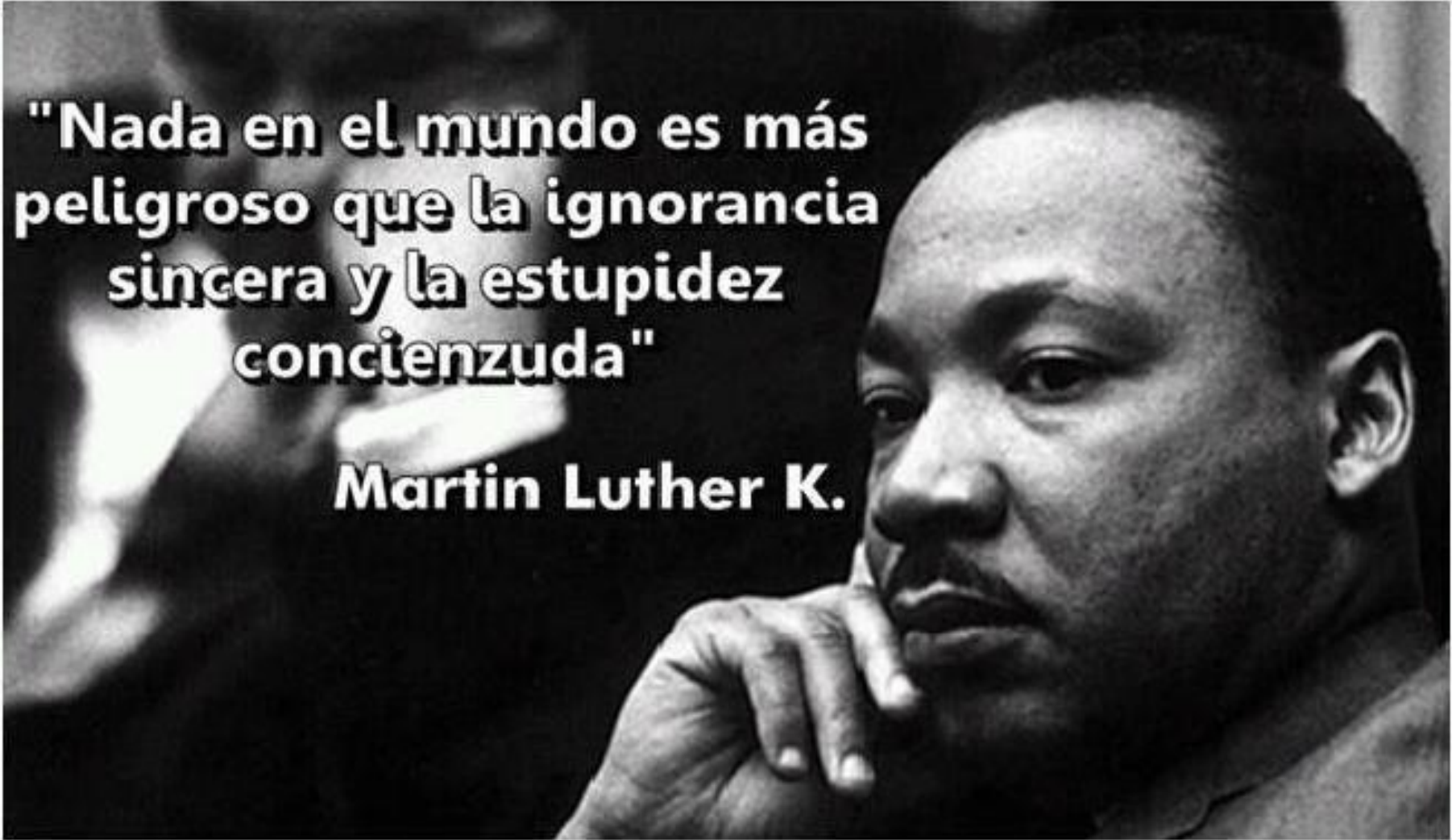

**"Nada en el mundo es más
peligroso que la ignorancia
sincera y la estupidez
concienzuda"**

Martin Luther K.

¿Cómo nace la MAE?

- Por iniciativa del proyecto InfoSegura que busca fortalecer la colaboración entre las distintas instituciones de sociedad civil y los gobiernos de la región y fomentar un diálogo especializado.
- Con el apoyo de USAID y PNUD distintas organizaciones de sociedad civil guatemaltecas, especializadas en el tema de seguridad, estuvieron interesadas en generar un espacio independiente (Mesa de Análisis Especializado) para coordinar con la MTI (Mesa Técnica Institucional) del gobierno, impulsada por el Mingob y generar diálogos permanentes entre ambas mesas e intercambiar información y colaboración técnica.
- La MAE responde a la necesidad de tener un ente independiente de sociedad civil que pudiera dar una opinión técnica y especializada de procesos, investigaciones y estadísticos que se producen en materia de seguridad.

Impacto esperado...

Reducir la violencia e incrementar la convivencia pacífica e intercultural en el país.

Efectos a los que contribuye la MAE

Efecto 1

Apoyo al diseño e implementación de políticas y acciones de seguridad en el país con base en evidencias y modelos integrales de causalidad.

Efecto 2

Apoyo al fortalecimiento y articulación entre el Estado y la Sociedad Civil en materia de políticas de seguridad y prevención de la violencia.

Previos epistemológicos...

Derecho a la
información



Información
de calidad

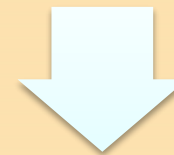

Información
que genera
acción



Información
que genera
conocimiento

Previos epistemológicos

Continuación...

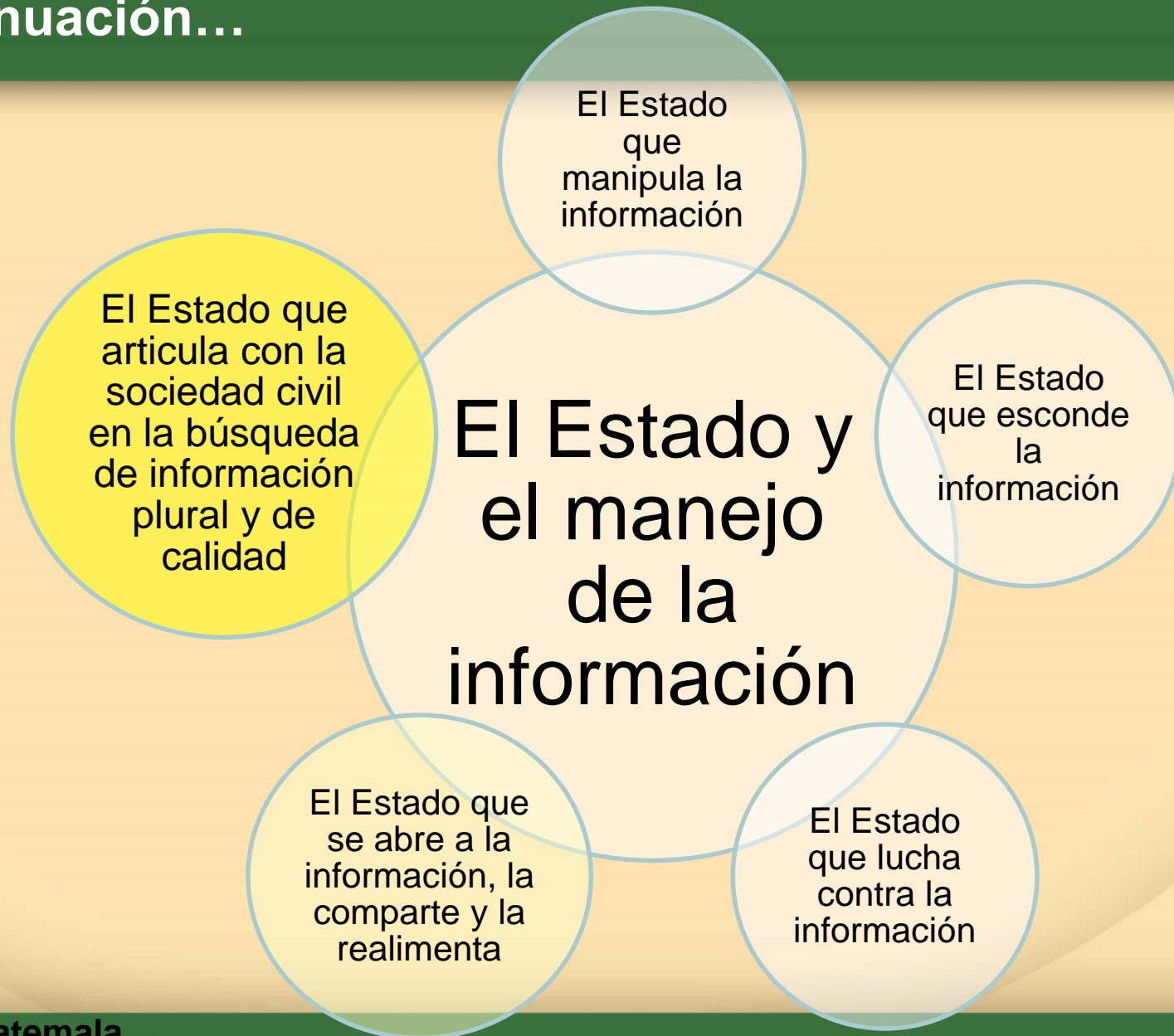

Productos en proceso de logro....

Producto 1

Implementar una agenda de investigación, producción y divulgación de conocimiento sobre la problemática de inseguridad del país.

Producto 2

Fortalecer la coordinación y colaboración MAE-Mingob para mejorar la calidad y el uso de información para la toma de decisiones sobre políticas y acciones de seguridad.

Producto 3

Consolidar a la MAE como espacio de articulación y coordinación de sociedad civil guatemalteca para incidir en el diseño, el monitoreo y evaluación de políticas públicas de seguridad .

La importancia de una Política Pública que genere información para la toma de decisiones en conjunto Estado y Sociedad Civil

**Rompe con un
Estado
centralizado y
excluyente**

**Previene la
generación de
un Estado
reactivo y
violento**

**Fortalece y
establece
posibilidades
para un Estado
incluyente y
democrático**

Logros...

Se cuenta con la participación de 34 instituciones de sociedad civil

Se cuenta con un convenio de trabajo de la MAE con el Mingob por medio de una carta entendimiento

En proceso, el desarrollo de un diagnóstico participativo con las organizaciones vinculadas a la MAE para realizar una sistematización detallada de las diferentes fortalezas, ámbitos y conexiones de las mismas.

Se ha presentado al PNUD, varias propuestas de proyectos de investigación en consorcio con las organizaciones vinculadas a la MAE para proveerse de información de experiencias exitosas en cuanto a metodología, manejo de estadísticas, conocimiento en seguridad civil, entre otros.

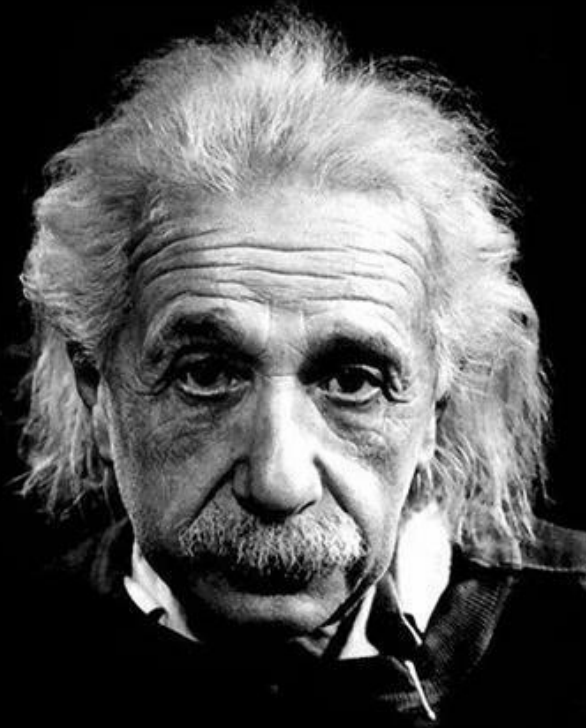

“No podemos resolver problemas usando el mismo tipo de pensamiento que usamos cuando los creamos.

~Albert Einstein~