

# ENADE

ENCUENTRO NACIONAL  
DE LA EMPRESA PRIVADA 2015



El Salvador Sí tiene futuro

# XV

**ESTADO EFICIENTE**  
**“SEGURIDAD CIUDADANA”**

# Inversión Privada por quinquenio

(En % del PIB)

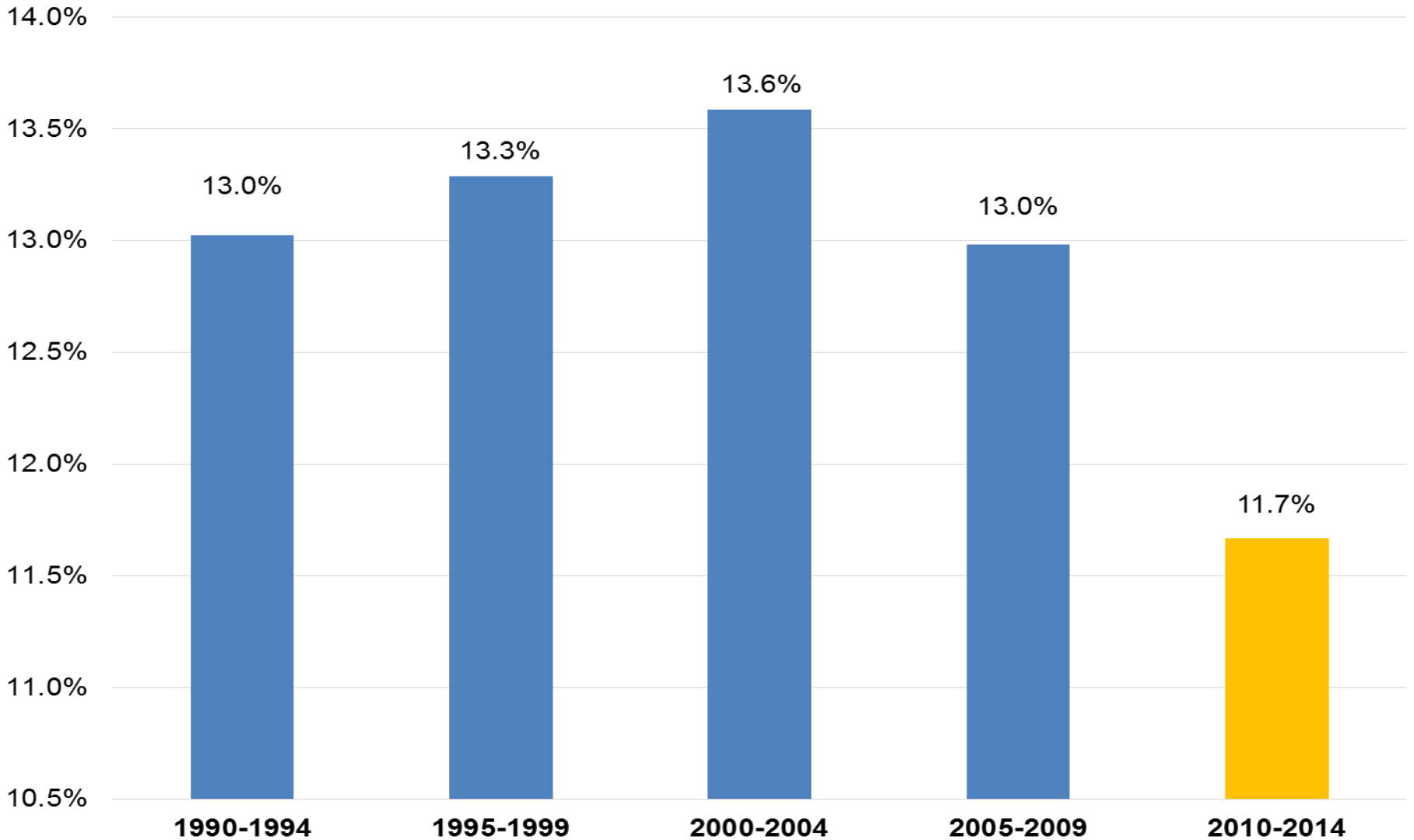

# Centroamérica: Inversión Extranjera Directa

(Millones de US\$)

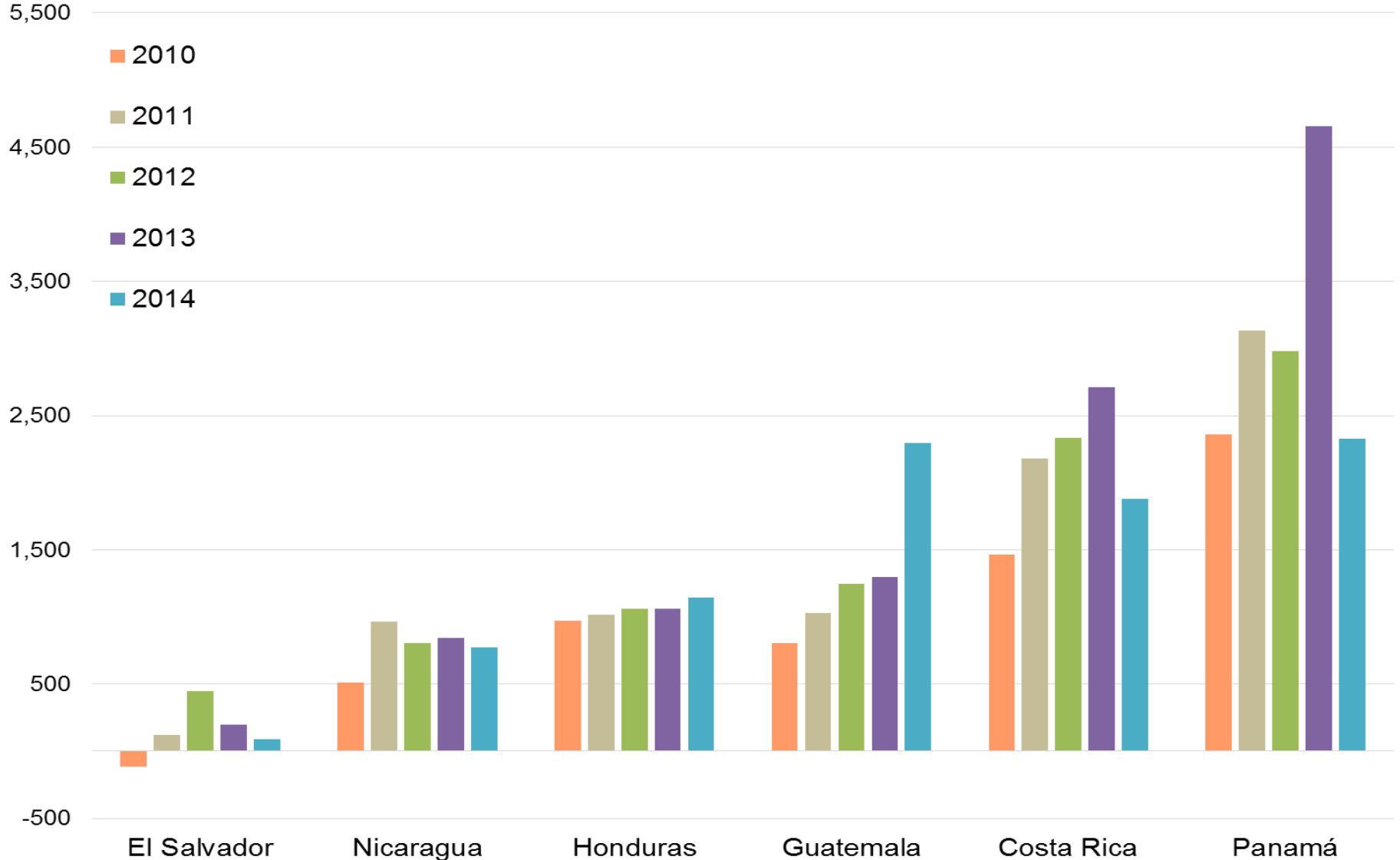

Fuente: CEPAL

# El Salvador: Inversión Pública y Privada 2014

(Millones de US\$)

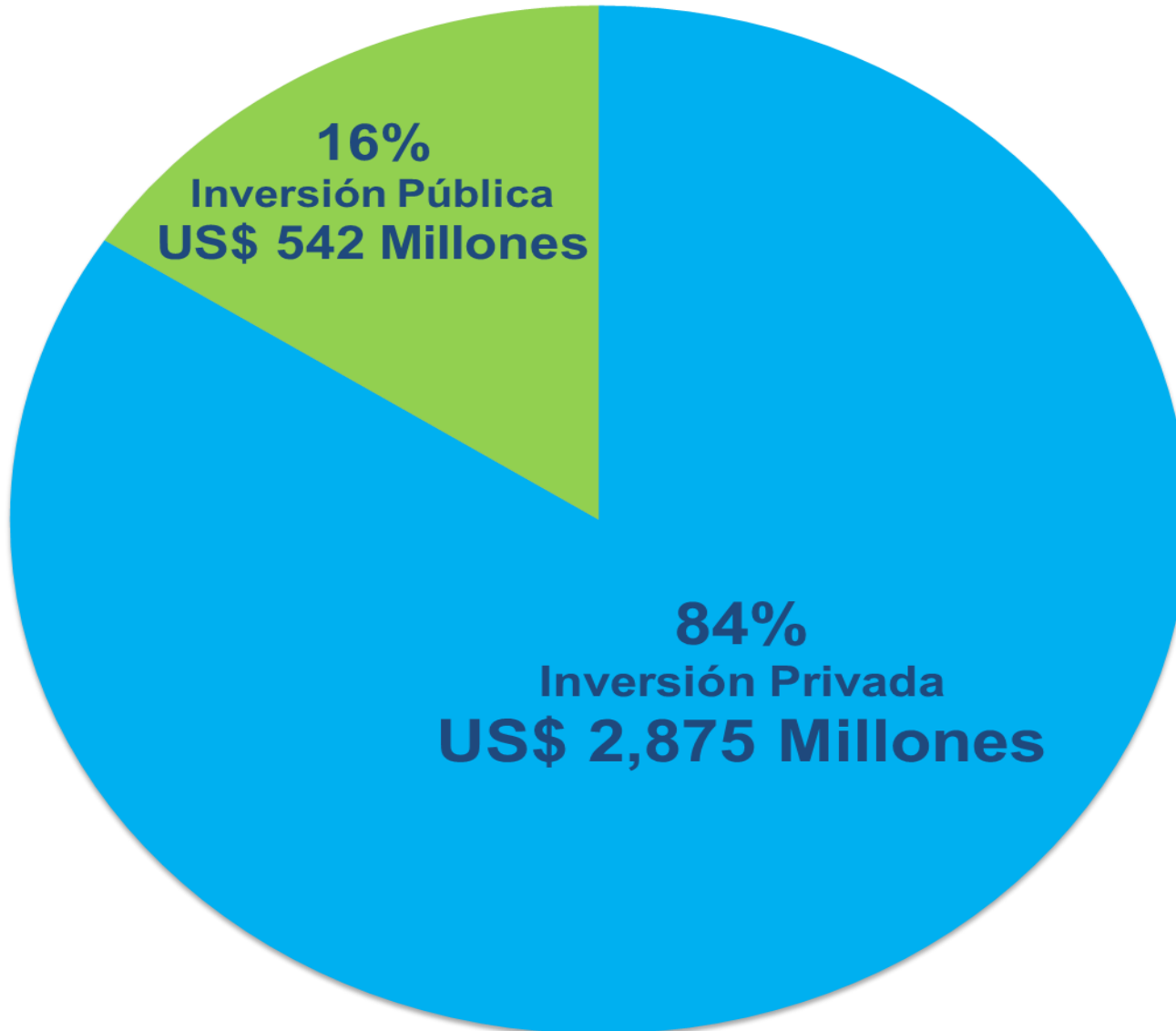

# Inversión pública por quinquenio (%PIB)

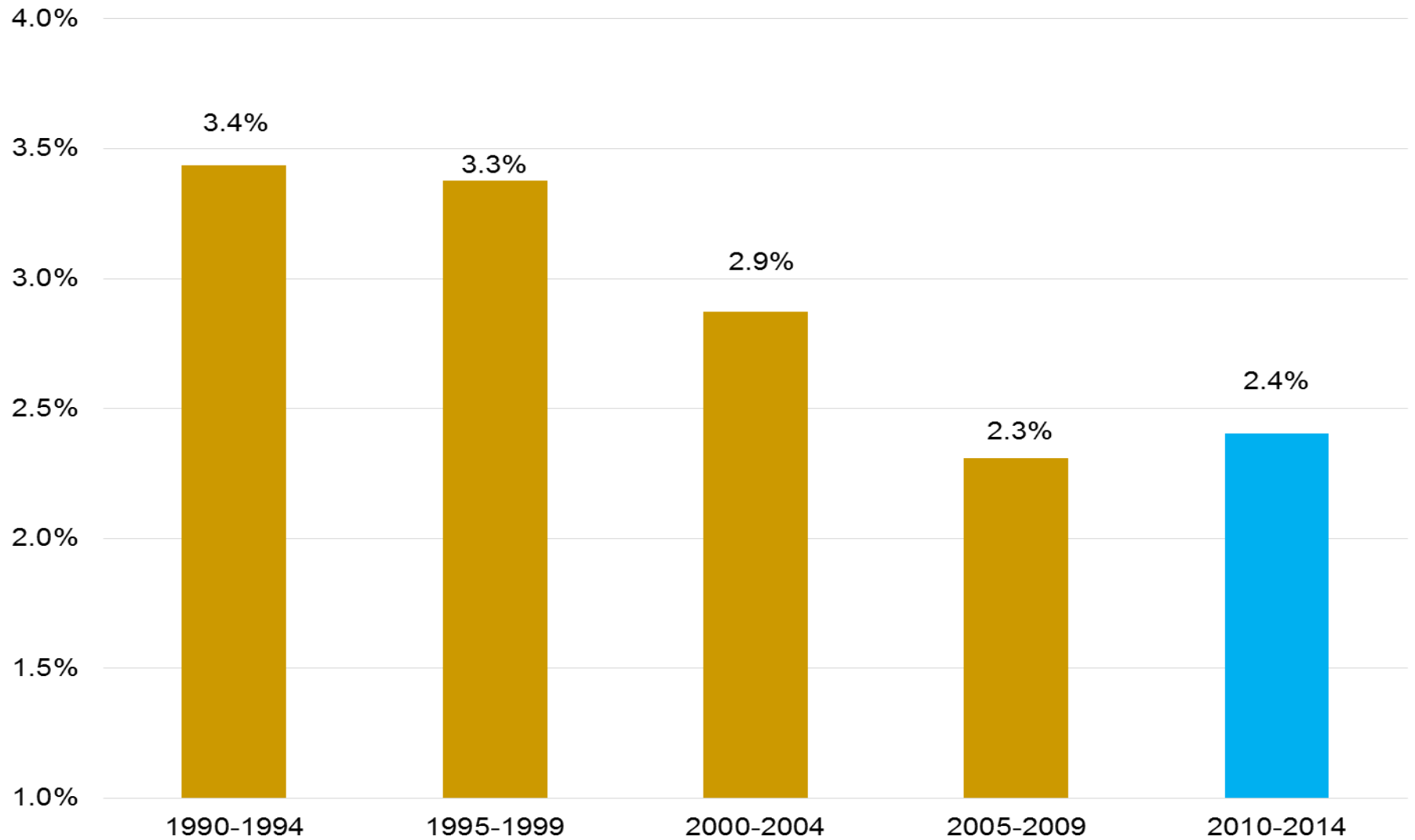

# Centroamérica: El Salvador versus Centroamérica

(Crecimiento PIB real)

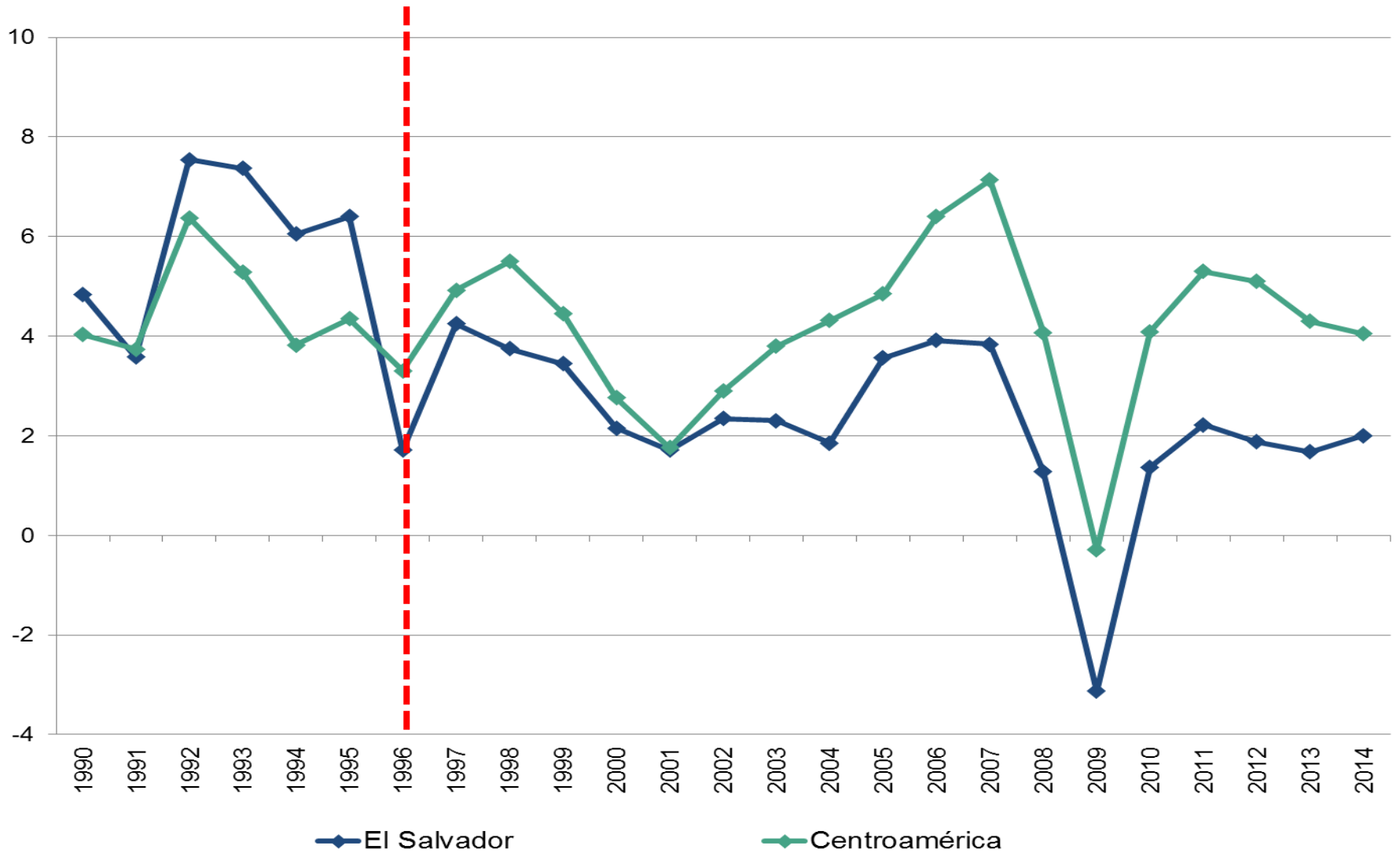

Fuente: FMI

# El Salvador: tasas de crecimiento quinquenios

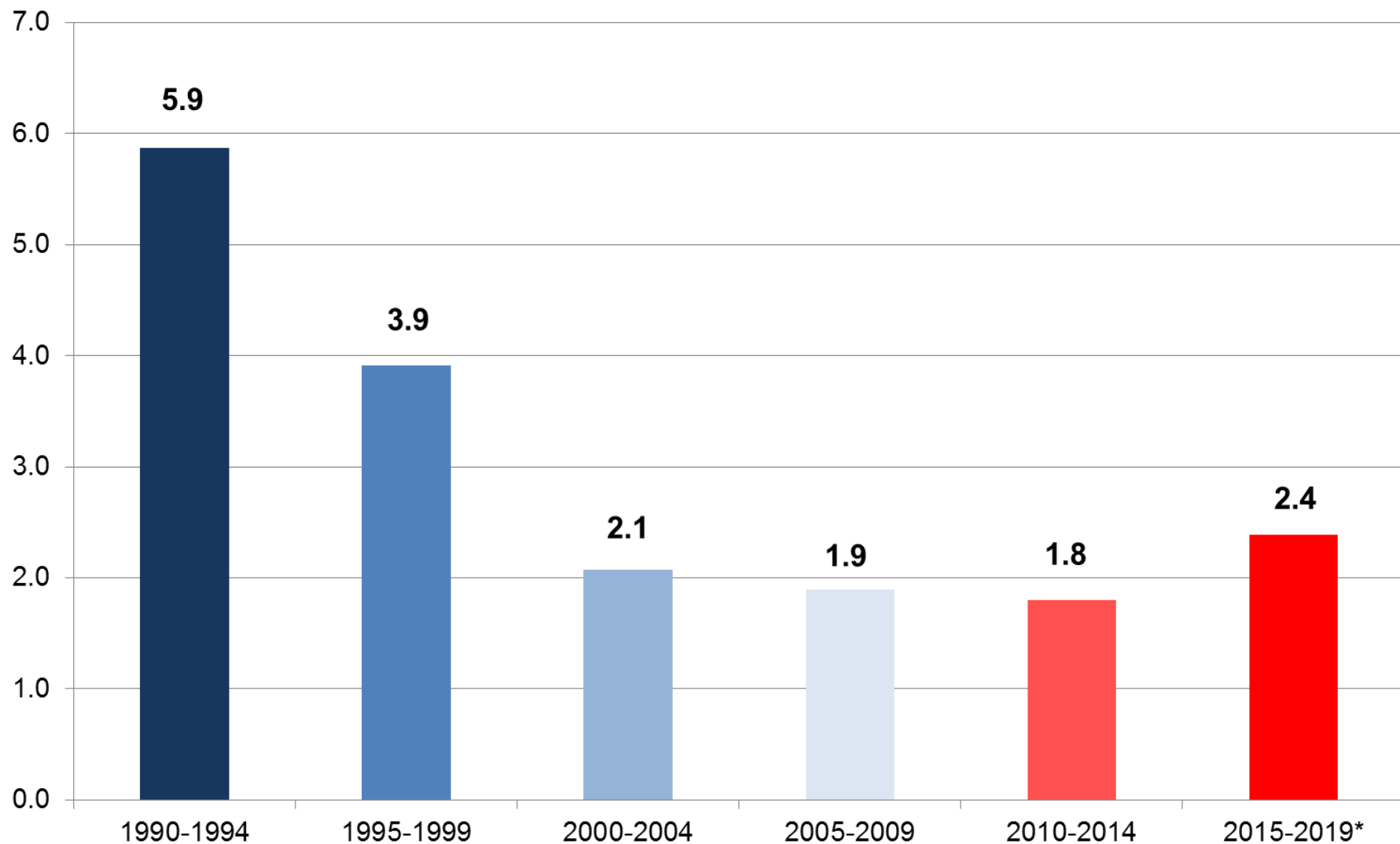

Fuente: BCR y FMI

\*Crecimiento 2014-2019, con proyecciones de crecimiento FMI abril 2015

# ¿Por qué no aumenta la inversión privada en El Salvador?

1. Incertidumbre política
2. Burocracia
3. Excesiva e ineficiente regulación del gobierno
4. Falta de cumplimiento de las reglas del juego
5. Poca inversión en infraestructura
6. Deficiente sistema educativo
7. Política fiscal insostenible
8. Crímenes y extorsiones
9. Pérdida acelerada de competitividad



# CONTENIDO ENADE 2015

## PRESENTACIÓN

### **PRIMERA PARTE: VISIÓN 2024**

### **SEGUNDA PARTE. ESTADO EFICIENTE**

Según Adam Smith, las tres funciones básicas del Estado se pueden resumir de la siguiente manera:

- El primer deber es proteger a la sociedad de la violencia e invasión de otras sociedades independientes.
- El segundo deber es proteger, en cuanto le sea posible, a cada miembro de la sociedad contra la injusticia y opresión de cualquier otro miembro de la misma, o el deber de establecer una administración exacta de la justicia.
- El tercer y último deber es el de construir y mantener instituciones y obras públicas que sean enormemente ventajosas para una gran sociedad.

# CONTENIDO ENADE 2015

---

PRESENTACIÓN

**PRIMERA PARTE: VISIÓN 2024**

**SEGUNDA PARTE. ESTADO EFICIENTE**

**TERCERA PARTE: RESULTADO DE LA ENCUESTA DE VICTIMIZACIÓN**

# ENADE

ENCUENTRO NACIONAL  
DE LA EMPRESA PRIVADA 2015



El Salvador Sí tiene futuro

# XV

**RESULTADO DE  
ENCUESTAS**

# Percepción de Seguridad:

¿Cómo percibe el nivel de seguridad física y ciudadana en el país? (%)

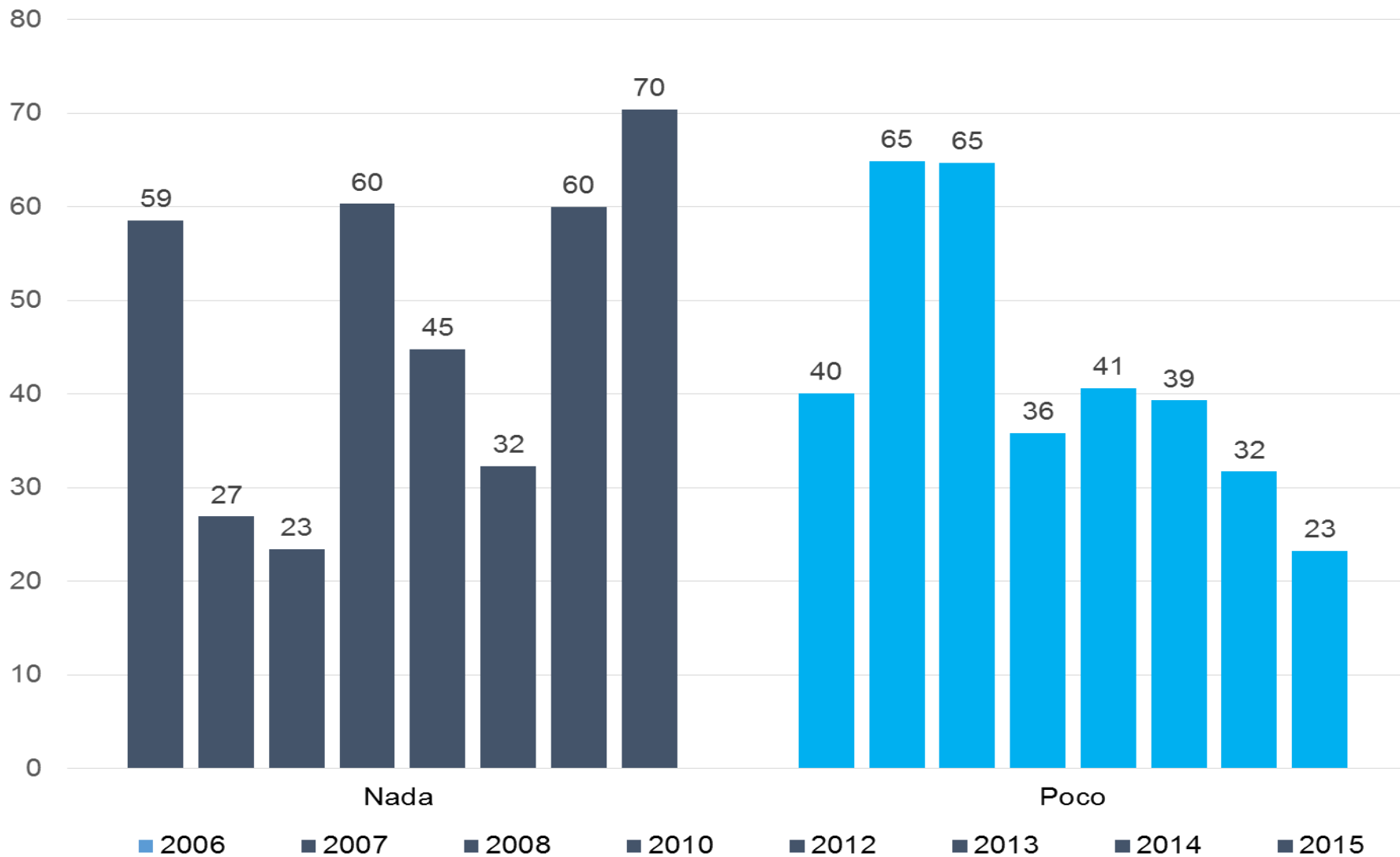

Fuente: Encuesta ENADE varios años.

# Delitos a empresas:

¿Ha sido afectada su empresa o empleados por delitos? (%)

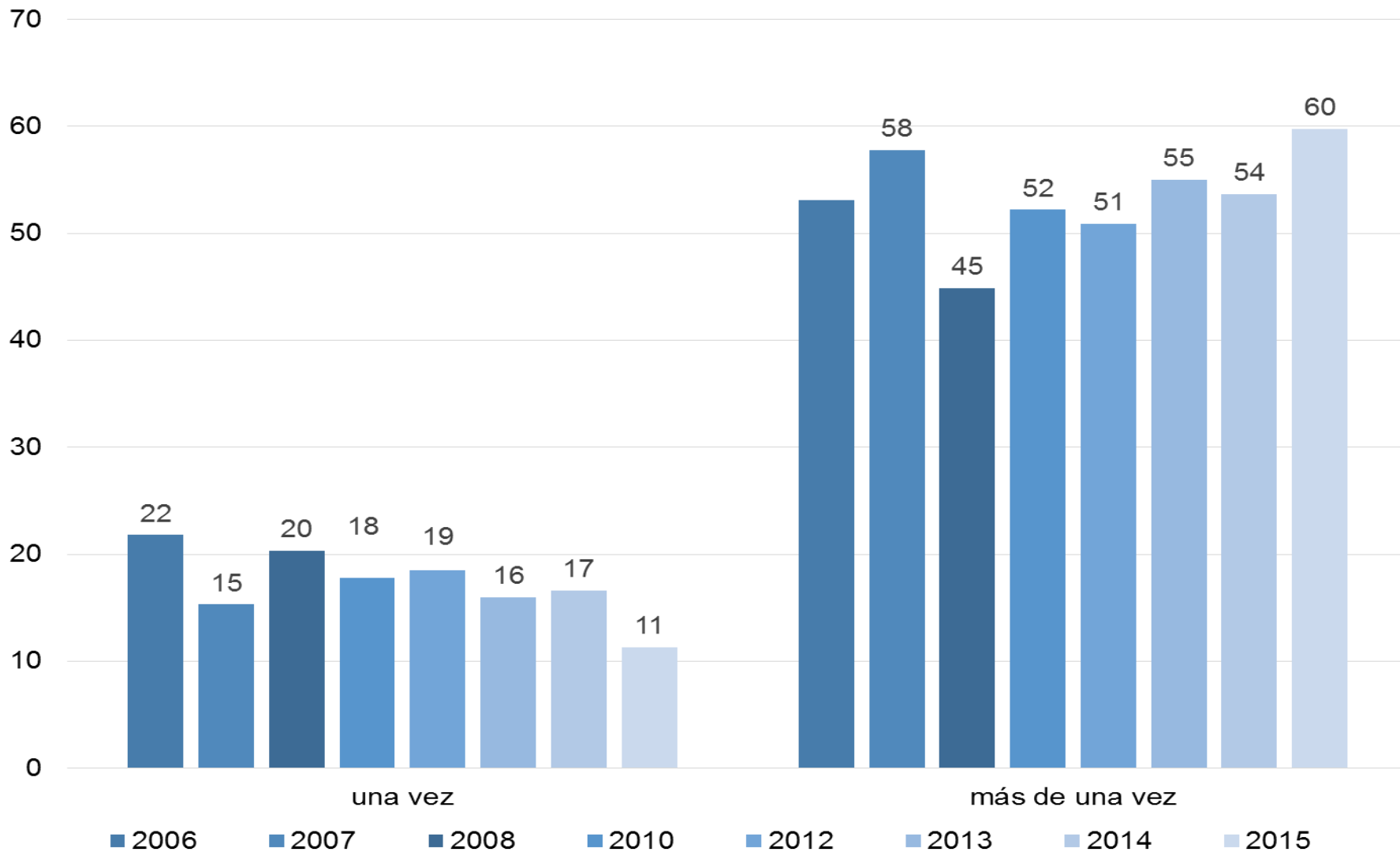

Fuente: Encuesta ENADE varios años.

# Delitos a familias:

¿Ha sido afectada su familia por delitos? (%)

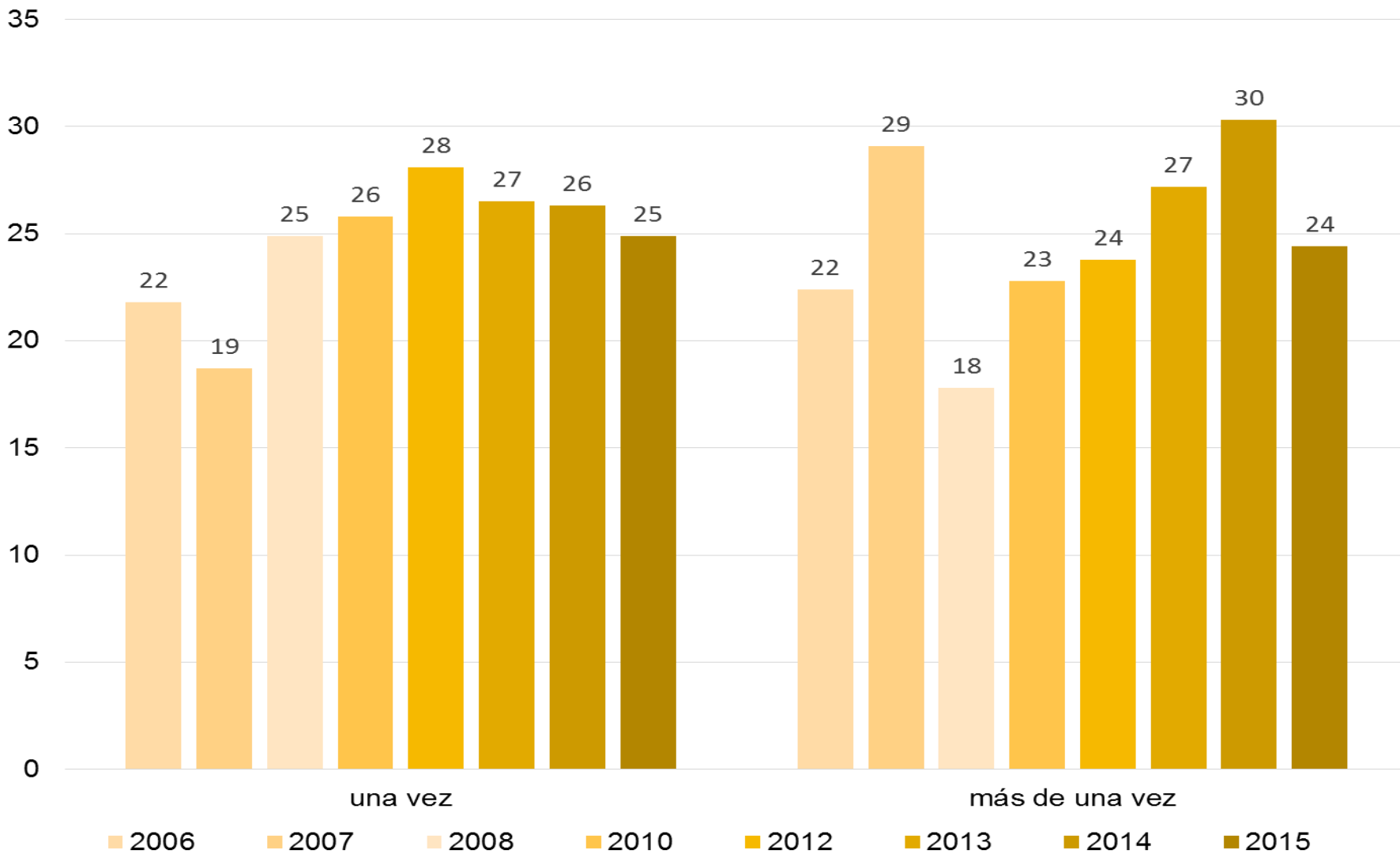

Fuente: Encuesta ENADE varios años.

# Delitos urgentes a combatir:

Delito que con mayor urgencia que es necesario combatir a corto plazo (%)

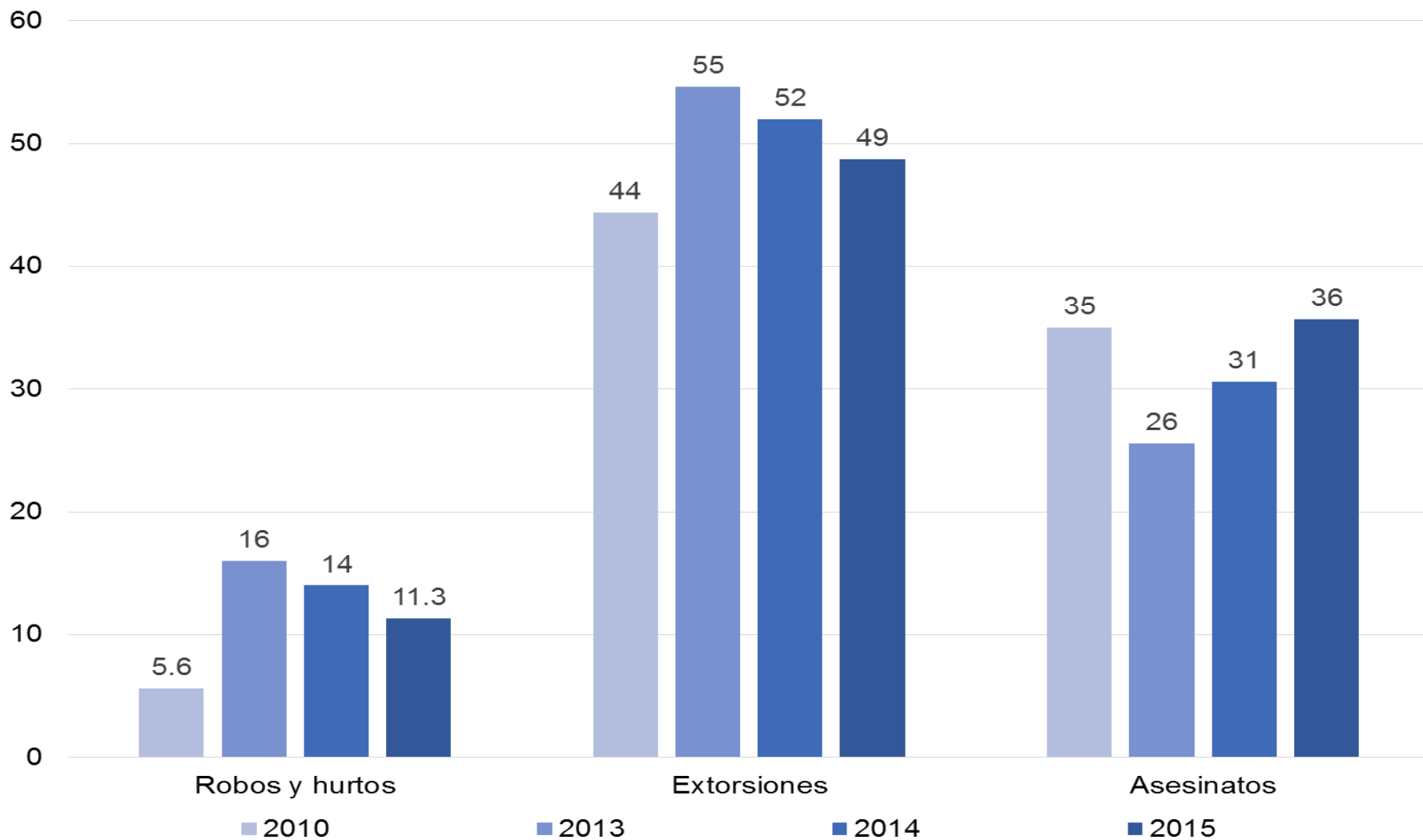

Fuente: Encuesta ENADE varios años.

# Disminución de inversión:

¿ha dejado de hacer inversiones en el país debido al clima delincencial? (%)

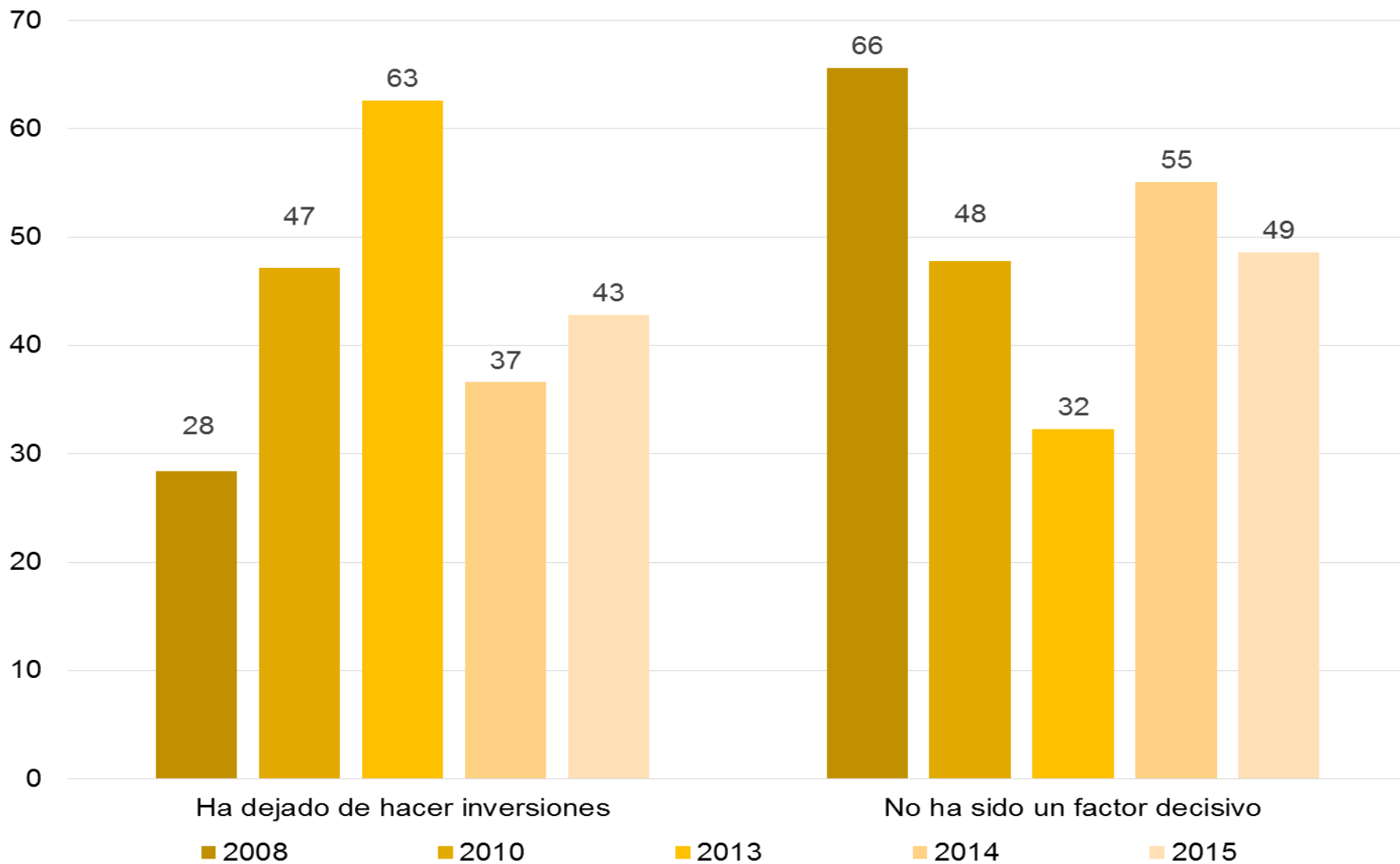

Fuente: Encuesta ENADE varios años.



## Descripción de la realidad institucional (%):

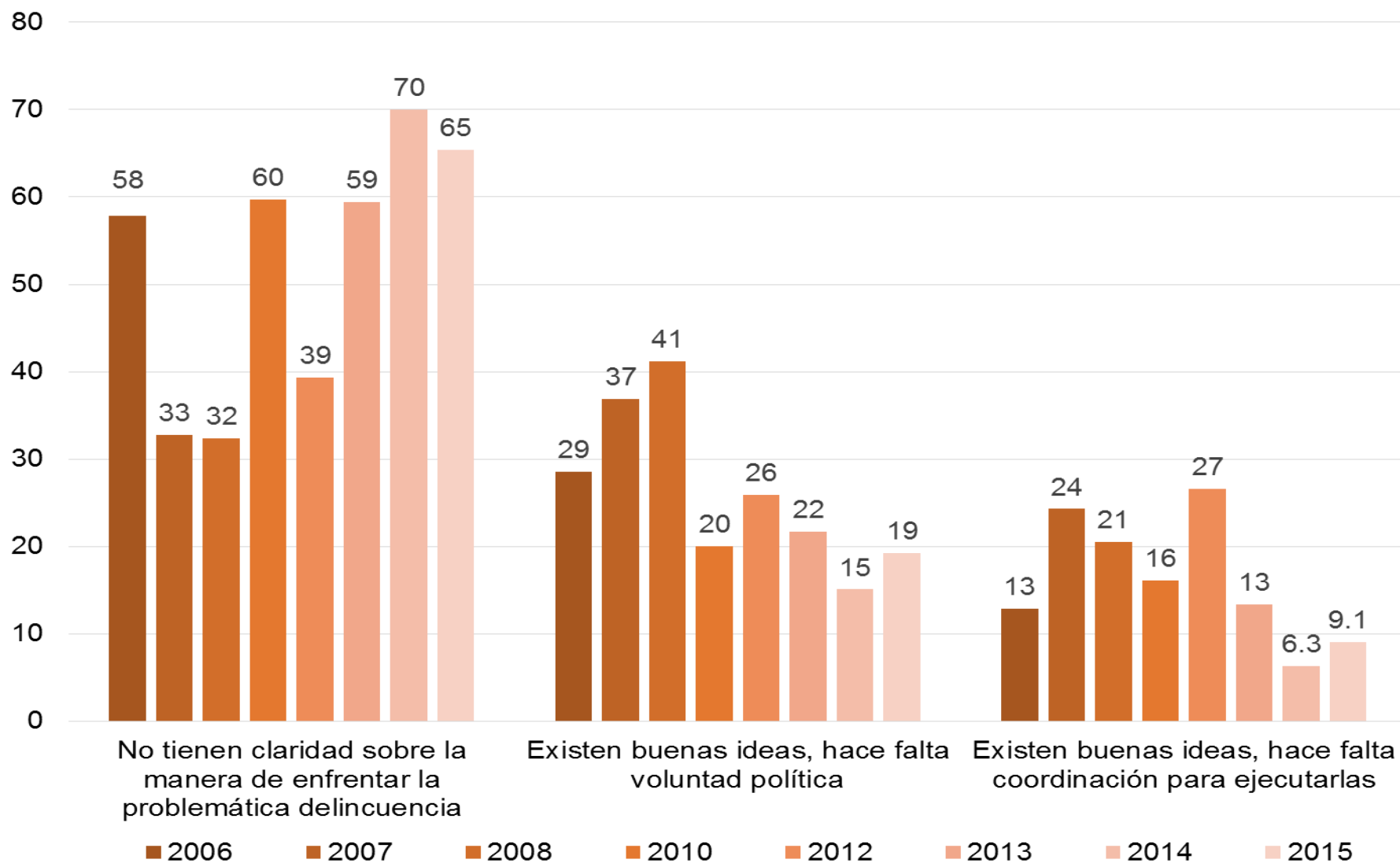

# FUSADES: Factores que influyen en la percepción desfavorable del clima de inversión

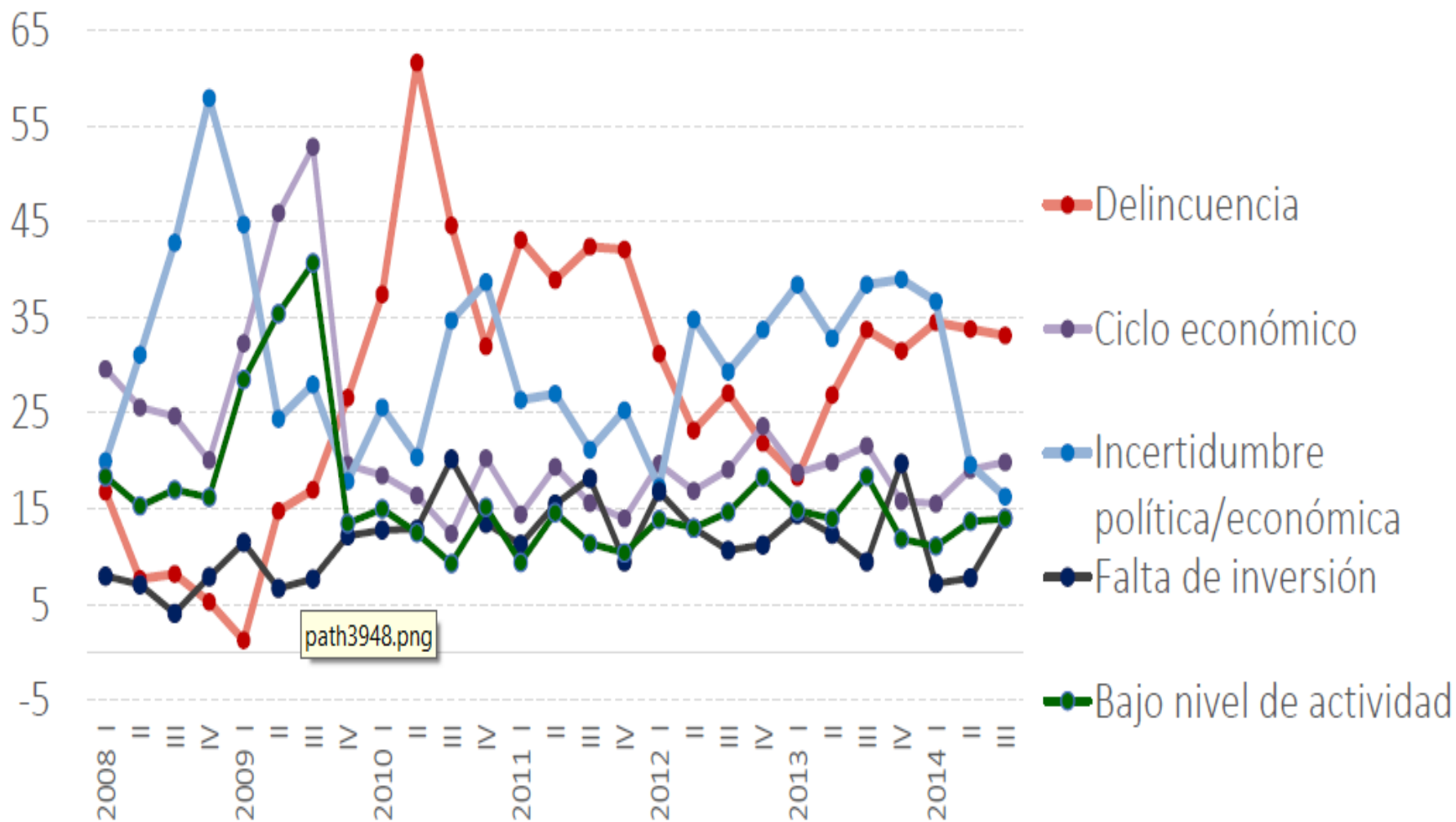

Fuente: FUSADES, Encuesta Dinámica Empresarial.

# CONTENIDO ENADE 2015

PRESENTACIÓN

**PRIMERA PARTE: VISIÓN 2024**

**SEGUNDA PARTE. ESTADO EFICIENTE**

**TERCERA PARTE: RESULTADO DE LA ENCUESTA DE VICTIMIZACIÓN**

**CUARTA PARTE: ESTRATEGIA INTEGRAL DE SEGURIDAD CIUDADANA**

- I. PREVENCIÓN: EDUCACIÓN Y CONVIVENCIA CIUDADANA
- II. PERSECUCIÓN AL DELITO
- III. REHABILITACIÓN Y REINSERCIÓN: EVITANDO LA REINCIDENCIA
- IV. EMPLEO
- V. FINANCIAMIENTO



# CONTENIDO ENADE 2015

PRESENTACIÓN

**PRIMERA PARTE: VISIÓN 2024**

**SEGUNDA PARTE. ESTADO EFICIENTE**

**TERCERA PARTE: RESULTADO DE LA ENCUESTA DE VICTIMIZACIÓN**

**CUARTA PARTE: ESTRATEGIA INTEGRAL DE SEGURIDAD CIUDADANA**

- I. PREVENCIÓN: EDUCACIÓN Y CONVIVENCIA CIUDADANA
- II. PERSECUCIÓN AL DELITO
- III. REHABILITACIÓN Y REINSERCIÓN: EVITANDO LA REINCIDENCIA
- IV. EMPLEO
- V. FINANCIAMIENTO

**QUINTA PARTE. EVALUACIÓN DEL CRIMEN EN EL SALVADOR. GIULIANI SECURITY AND SAFETY. LA REPÚBLICA DE EL SALVADOR**

**SEXTA PARTE. APOORTE ESTRATÉGICO DEL SECTOR EMPRESARIAL**

# **APORTES DEL SECTOR PRIVADO EN MATERIA DE SEGURIDAD**

- **INVERSIÓN SOCIAL EMPRESARIAL: (US\$ 633 millones anuales)**
- **FUNDACIONES Y ONG DE ORIGEN EMPRESARIAL**
- **COOPERACIÓN EMPRESARIAL CON ENTIDADES PÚBLICAS**
  - **Programa Bienes de Consumo por Armas**
  - **Patronato Anti Secuestro**
  - **Programa Rutas Seguras**
- **CONCEJO NACIONAL DE SEGURIDAD CIUDADANA Y CONVIVENCIA**

# ENADE

ENCUENTRO NACIONAL  
DE LA EMPRESA PRIVADA 2015



El Salvador Sí tiene futuro



**GRACIAS**