



**CAMARA DE COMERCIO, INDUSTRIAS Y AGRICULTURA DE PANAMÁ
DIRECCIÓN DE ASUNTOS JURÍDICOS, CABILDEO Y SEGURIDAD
CIUDADANA
OBSERVATORIO DE SEGURIDAD CIUDADANA**

**GESTIÓN DE CONOCIMIENTO EN SEGURIDAD CIUDADANA UNA MIRADA
DESDE LA SOCIEDAD CIVIL**

**ALEXANDER A. ALLEYNE B.
COORDINADOR DEL OBSERVATORIO DE SEGURIDAD
CIUDADANA**

Antecedentes del Observatorio de Seguridad



Antecedentes

▪ EL Observatorio de Seguridad Ciudadana nace en el año 2009 en la **Cámara de Comercio, Industrias y Agricultura de Panamá (CCIAP)**, en el marco del Programa Conjunto: “Ventana Temática Prevención de Conflictos y Construcción de Paz”.

▪ Auspiciado por el **Fondo para el Logro de los Objetivos de Desarrollo** del Milenio de la **ONU** y cuenta con los apoyo del **Programa de las Naciones Unidas para el Desarrollo (PNUD)** de Panamá y del equipo técnico del Observatorio de la **Cámara de Comercio de Bogotá (CCB)**.



Observatorio de Seguridad Ciudadana



Objetivo del Observatorio

Facilitar la concertación público-privado a nivel local y nacional a fin de informar a la ciudadanía, de todos los sectores, sobre las condiciones de seguridad en la República de Panamá.



Observatorio de Seguridad Ciudadana



Alianzas del Observatorio de Seguridad

El Observatorio cuenta con alianzas estratégicas con:

- Ministerio de Seguridad Pública
- Procuraduría General de la Nación
- Instituto de Medicina Legal y Ciencias Forenses
- Instituto de Criminología y otras instituciones de la Universidad de Panamá.
- Grupo Editorial Estrella de Panamá-El Siglo
- Policía Nacional
- Empresa encuestadora IPSOS.
- Fundación Jesús Luz de Oportunidades.





Características del OSC



Características Generales

Carácter Territorial Provincias, Distrito y Corregimientos	Periodicidad en la recolección de información Trimestral ó Semestral	Datos – Principales problemáticas que atenderá Delitos de mayor impacto
--	--	---



Fuentes de Información Primarias

Sistema Nacional Integrado de Estadísticas Criminales (SIEC)	Policía Nacional	Procuraduría General de la Nación	Dirección de Investigación Judicial (DIJ)	Instituto de Medicina Legal y Ciencias Forenses
--	------------------	-----------------------------------	---	---



Análisis de Estadísticas de Criminalidad

Análisis histórico	Geo-referenciación	Tasa delictiva	Caracterización	Comparación países	Comparación ciudades
--------------------	--------------------	----------------	-----------------	--------------------	----------------------



Divulgación

Boletines Mensuales: "El Observador" (Temas Específicos)	Publicaciones o Informes semestrales	Revista CONVIVIR	Páginas web de la Cámara de Comercio/ Observatorio de Seguridad Ciudadana
--	--------------------------------------	------------------	---

Organigrama Estructural del OSC

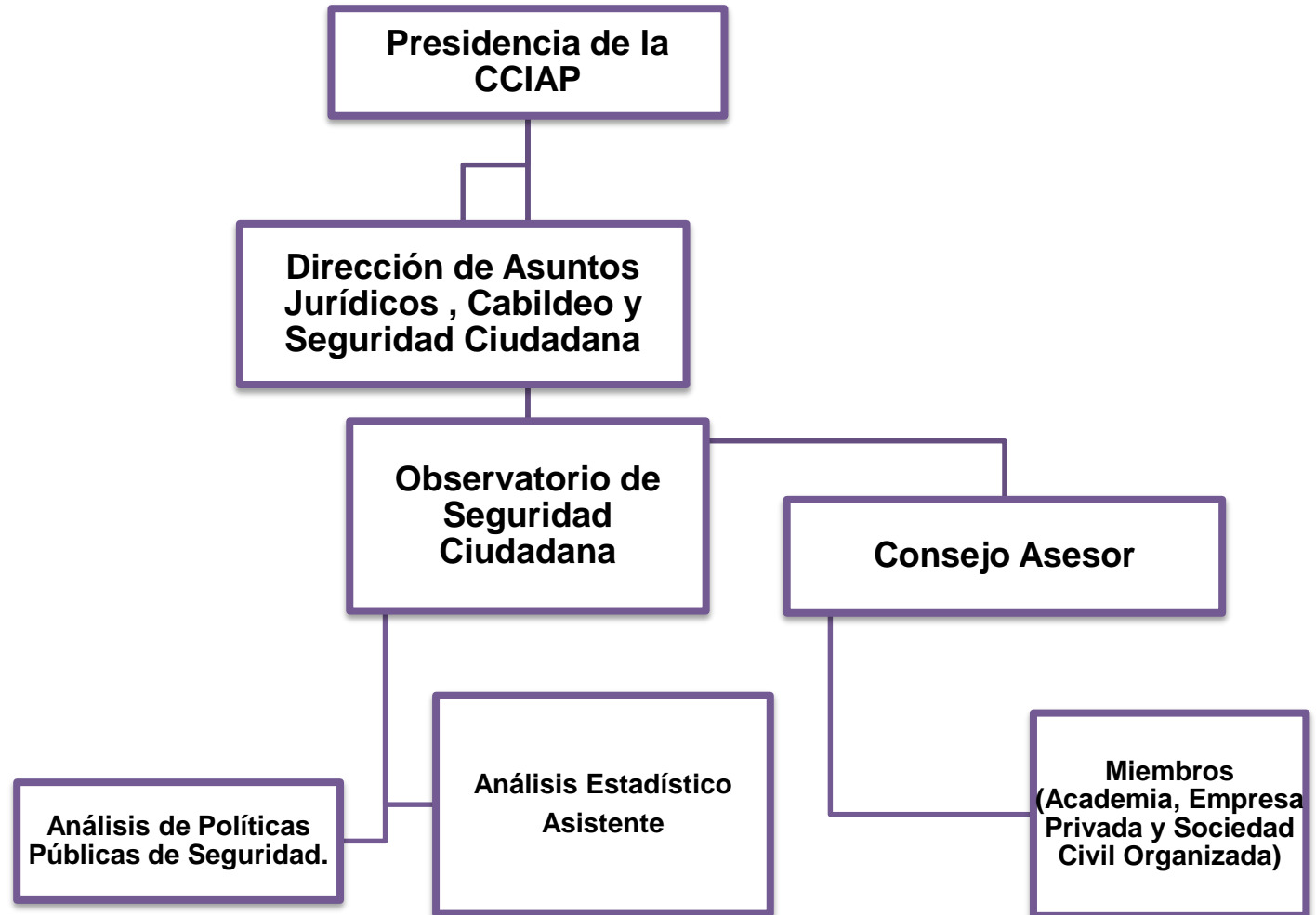

Organigrama Funcional

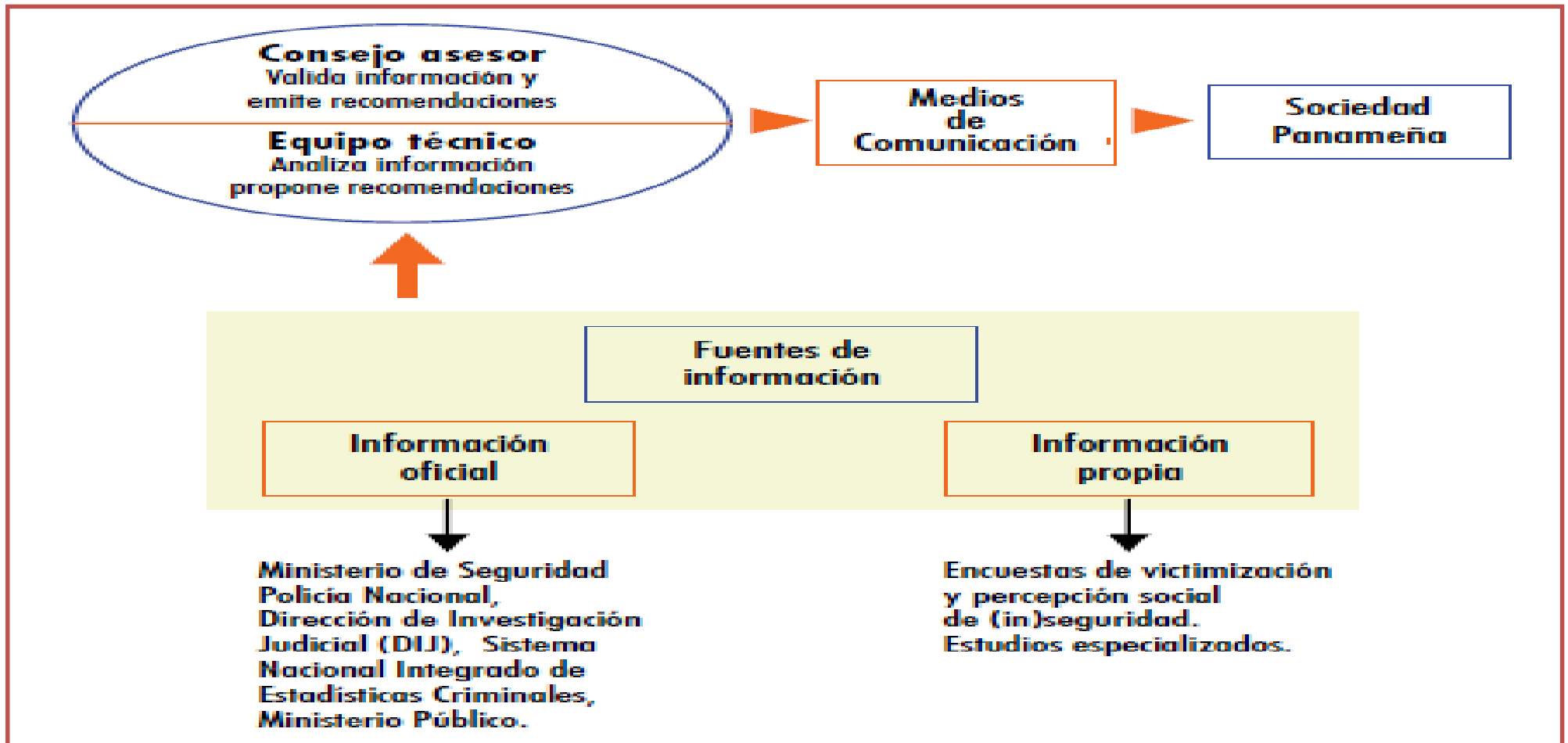

Productos del OSC

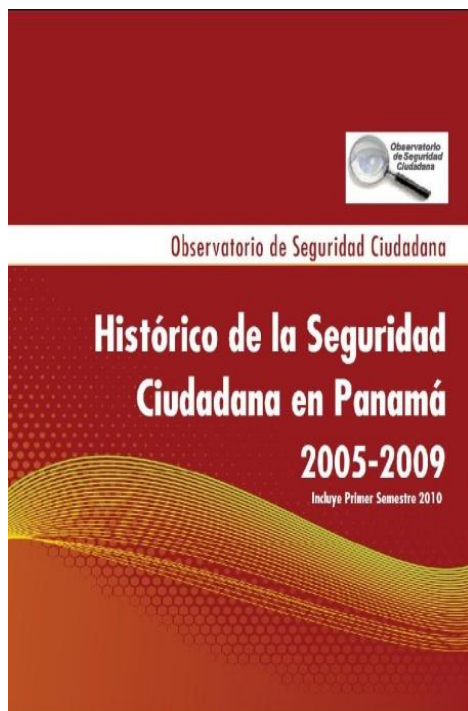

Productos del OSC



Otros productos del OSC



EL OBSERVADOR

INFORME DE SEGURIDAD CIUDADANA DE PANAMÁ

CÁMARA DE COMERCIO, INDUSTRIAS Y AGRICULTURA DE PANAMÁ • DIRECCIÓN DE ASISTENTE JURÍDICO, CÁMAREAS Y SEGURIDAD CIUDADANA

APROXIMACIÓN A LA SEGURIDAD CIUDADANA: ALGUNOS INDICADORES CRIMINOLÓGICOS

Alexander Alleyne / aalleyne@panacamara.org

El presente boletín se traduce en líneas descriptivas de algunos delitos considerados como relevantes por su impacto y frecuencia en la sociedad.

Además, de propiciar la mejora de la información, contribuir a la gestión de conocimiento especializado y la generación de masa crítica en lo que respecta a la Seguridad Ciudadana.

El propósito de la CCIAP es contribuir a la construcción de una sociedad más segura, que permita la convivencia pacífica de todos y todas basados en el ejercicio de nuestros deberes y el cumplimiento de los derechos inherentes a la Democracia.

Adicional, con ello iniciamos un proceso de democratización de la información relacionada con la Seguridad Ciudadana, de cara a brindar a los ciudadanos todos y todas información pertinente sobre la condición.

CONTENIDO

- Observatorio de Seguridad Ciudadana..... 2
- ¿Qué es la Seguridad Ciudadana?..... 2
- ¿Qué es la Seguridad Humana?..... 2
- Hurto..... 3
- Homicidios..... 4
- Robo..... 5
- Violencia Doméstica..... 6

OBSERVATORIO DE SEGURIDAD CIUDADANA

Néstor Ajorna / neajorna@panacamara.org

El Observatorio de Seguridad Ciudadana en la CCIAP es una iniciativa, que desde el sector privado, busca aportar a la solución de la (in) seguridad ciudadana a través de la gestión del conocimiento de una manera integral.

Es un espacio de participación ciudadana apoyado por el sector público y los organismos internacionales para contribuir a los mejores niveles de Desarrollo Humano en la sociedad panameña.

Observatorio de Seguridad Ciudadana

http://www.panacamara.com/index.php/observatorio

CONVIVIR

CÁMARA DE COMERCIO, INDUSTRIAS Y AGRICULTURA DE PANAMÁ • OBSERVATORIO DE SEGURIDAD CIUDADANA

SIEMPRE ESPECIALIZADO EN SEGURIDAD CIUDADANA

EDICIÓN #1, NOVIEMBRE 2012

UNA LUCHA DE TODOS
EL NUEVO ENFOQUE DE LA SEGURIDAD EN CENTROAMÉRICA

NIÑOS, NIÑAS Y ADOLESCENTES
SUJETOS DE DERECHOS EN EL MARCO DE LA SEGURIDAD CIUDADANA

DERECHOS HUMANOS Y SEGURIDAD CIUDADANA

POLÍTICA CRIMINOLÓGICA
COMO GARANTÍA DE DERECHOS HUMANOS

VENTANA DE PAZ

CONVIVIR

CÁMARA DE COMERCIO, INDUSTRIAS Y AGRICULTURA DE PANAMÁ • OBSERVATORIO DE SEGURIDAD CIUDADANA

SIEMPRE ESPECIALIZADO EN SEGURIDAD CIUDADANA

EDICIÓN #4, ENERO 2015

INSTITUCIONALIDAD EN MATERIA DE SEGURIDAD CIUDADANA

EL MAPA DE LA (IN) SEGURIDAD EN EL CRIMEN ORGANIZADO

SEGURIDAD CIUDADANA EN PANAMÁ

AMENAZAS A LA SEGURIDAD CIUDADANA

Observatorio de Seguridad Ciudadana





Campaña de Prevención “ Tienes un Compromiso con la Seguridad”

Objetivo general

- Promover la adopción de comportamientos, individuales y colectivos, para la prevención del delito, mediante un compromiso social (Se realizó en el mes de febrero de 2012).

Objetivos específicos

- Posicionar al Observatorio de Seguridad Ciudadana como una fuente de información.
- Comprometer a la ciudadanía a realizar acciones preventivas para mejorar la percepción de seguridad.
- Propone acciones de prevención que permitan al público ser víctimas de delitos.
- Promover la participación ciudadana, a través de la propuesta de soluciones que disminuyan los niveles de violencia.
- Crear conciencia en la población sobre la importancia de la denuncia del delito.

Productos de la Campaña de Prevención del OSC



- Calcomanías para autos y comercios



Productos de la Campaña de Prevención del OSC



- Volantes en forma de celular



Porque te mantiene
cerca de tus
seres queridos o
es tu herramienta de
trabajo

¡Cuidalo!

**¡Tienes un
compromiso
con la seguridad!**



FIDOM
FONDO PARA EL LOGRO DE LOS ODM



PNUD
Al servicio
de las personas
y las naciones

Denuncia **el**delito



Productos de la Campaña de Prevención del OSC



- Volantes en forma de un billete

Contar dinero en público, te expone
¡Tienes un compromiso con la seguridad!



Denuncia **el**delito



FODM 
FONDO PARA EL LOGRO DE LOS ODM

Productos de la Campaña de Prevención del OSC



- Calcomanías con el directorio telefónico de las subestaciones de policía

¡Tienes un compromiso con la seguridad!

Observatorio de Seguridad Ciudadana

ZONA DE POLICÍA DE PANAMÁ	
Subestación de Don Bosco	511-9454/57/60
Subestación de Juan Díaz	511-6512
Subestación de Pedregal/San Martín	220-3523
Subestación de San Joaquín	266-6668
Subestación de Las Mañanitas	291-1008
Subestación de Tocumen	295-7771
Subestación de Felipillo/24 de Diciembre	298-0740
Subestación de Pacora	296-0020
Subestación de El Chorrillo/Santa Ana	511-9406/07
Subestación de Calidonia	511-9435/36
Subestación de Bella Vista	511-9439/9292
Subestación de San Francisco	511-9396/99
Subestación de Betania	511-9376/78
Subestación de Río Abajo/Parque Lefevre	511-9361 /57
Subestación de Curundú	511-9268 / 48
Subestación de Pueblo Nuevo	511-9411/09
Subestación de San Felipe	511-6504/7541 / 9586
Subestación de Alcalde Díaz/Las Cumbres y Chilibre	268-3000/07
ZONA DE POLICÍA DE SAN MIGUELITO	
Subestación de Brisas del Golf	290-1353
Subestación de Villa Lucre	511-9518/19
Subestación de Gelabert (Victoriano Lorenzo)	511-9514/11
Subestación de Pan de Azúcar-Samaria (Omar Torrijos)	511-9515/24/25
Subestación de Roberto Durán (Amulfo Arias)	275-1342/0633
Subestación de San Isidro-Santa Librada	231-2678/5854
Subestación de Samaria (Belisario Porras)	273-7337/8454
Subestación de Condado del Rey, Limajo y El Bosque	230-2324
Policia de Niñez y Adolescencia-Santa Librada 3ra.Etapa	231-6655/1525
ZONA DE POLICÍA DEL CANAL (Ancón/Veracruz)	
	272-2803/54
ZONA DE POLICÍA DE CHEPO	
	996-7850/8629
ZONA DE POLICÍA DE ARRAIJÁN	
	257-5384/82
ZONA DE POLICÍA DE CHORRERA	
	253-1908/345-1504

DENUNCIA el DELITO



F:ODM
FONDO PARA EL LOGRO DE LOS ODM



Desayunos Temáticos



▪ Entre los temas que se han presentado en la Cámara de Comercio tenemos:

- Derechos Humanos y Seguridad Ciudadana
- Crimen Organizado: Trata de Personas
- ¿ Cómo se mide la Seguridad Ciudadana?
- Medios de Comunicación y Seguridad Ciudadana
- Niños, Niñas y Adolescentes: Seguridad Ciudadana y Derechos Humanos.
- Prevención de la violencia juvenil
- Entre otros.



Reporte de Victimización y Percepción de la Seguridad Ciudadana en Panamá - 2015



Preparado para: El Observatorio de Seguridad Ciudadana-
Cámara de Comercio, Industria y Agricultura de Panamá



2015 Ipsos. Todos los derechos reservados. Contiene información confidencial propiedad de Ipsos; no puede ser divulgado o reproducido sin el consentimiento por escrito de Ipsos.

Ha sido víctima en los últimos 12 meses de alguna situación que atente contra su seguridad y/o delito

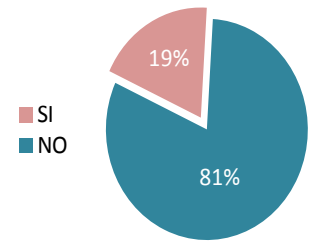
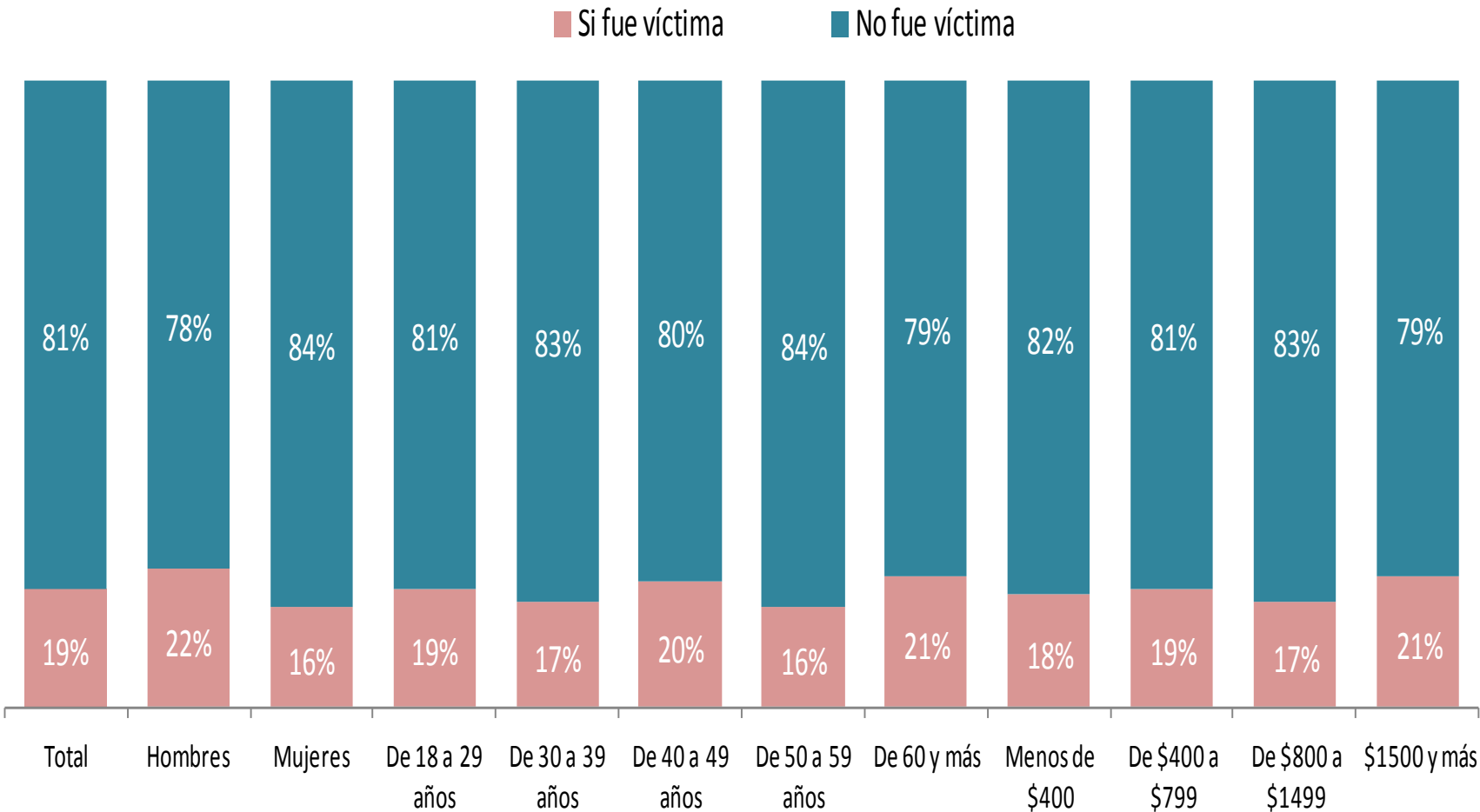

Del 19% que fue víctima, un 85% indicó que ha sido víctima una sola vez y un 15% más de una vez. Existe una relación entre el número de veces que han sido víctimas y el género.



P1. En los últimos 12 meses ¿ha sido usted víctima de alguna situación que atente contra su seguridad y/o delito?
 /P1.1 Favor mencione la cantidad de situaciones violentas vividas en los últimos 12 meses, las cuales han atentado contra su seguridad y/o delito?

→ DENOTA DIFERENCIAS ESTADÍSTICAMENTE SIGNIFICA

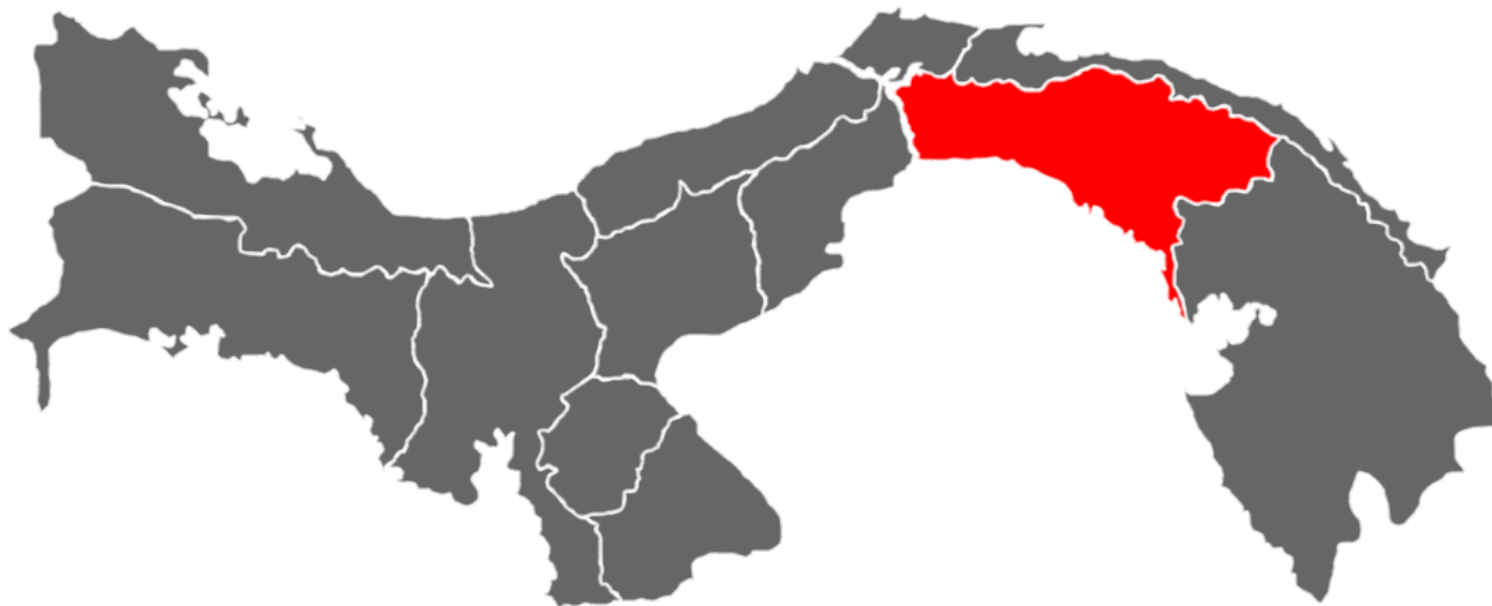

Panamá

Panamá – Perfiles



Víctima de alguna situación que atente contra su seguridad y/o delito

20%

Situación que atente contra su seguridad y/o delito que fue víctima en los últimos 12 meses

- Le robaron **69%**
- Le golpearon / le agredieron **23%**
- Mataron un familiar o conocido suyo **16%**
- Le agredieron verbalmente, con golpes **8%**

El celular	49%
Dinero	38%
La billetera/la cartera	30%
Joyas/Reloj	15%
Documentos	15%
Accesorios de Auto	13%
Electrodomésticos	7%
El carro	3%

Distrito	Última vez	Segunda vez	Tercera vez
Panamá	62	8	3
San Miguelito	29	6	2
Chepo	2		
Ns / Nr	6	3	
Base	99	17	5

25% Denunció la situación que atentó contra su seguridad y/o delito

29% Temor de ser asaltado
T2B DE TEMOR: Siempre + con frecuencia

32% Ha sido testigo de un delito sin ser víctima en los últimos 6 meses

Ha aumentado

65%

Permanece igual

30%

Ha Disminuido

5%



Contactos

Alexander A. Alleyne Botacio – Coordinador del Observatorio de Seguridad Ciudadana

aalleyne@panacamara.org

Renán Arjona-Especialista en Análisis Estadísticos en el Observatorio de Seguridad Ciudadana (profesión: economista)

rarjona@panacamara.org

Jorge Iván Jiménez- Asistente Técnico en el Observatorio de Seguridad Ciudadana (profesión: criminólogo).

ijimenez@panacamara.org





**CAMARA DE COMERCIO, INDUSTRIAS Y AGRICULTURA DE PANAMÁ
DIRECCIÓN DE ASUNTOS JURÍDICOS, CABILDEO Y SEGURIDAD CIUDADANA
OBSERVATORIO DE SEGURIDAD CIUDADANA**

**GESTIÓN DE CONOCIMIENTO EN SEGURIDAD CIUDADANA UNA MIRADA DESDE LA
SOCIEDAD CIVIL**

**ALEXANDER A. ALLEYNE B.
COORDINADOR DEL OBSERVATORIO DE SEGURIDAD CIUDADANA**