

Índice de Desarrollo Humano para las entidades federativas, México 2015



Al servicio de las personas y las naciones

Avance continuo, diferencias persistentes

Nivel de IDH

- Bajo (0.667 - 0.720)
- Medio (0.721 - 0.742)
- Alto (0.743 - 0.758)
- Muy alto (0.759 - 0.830)



Desarrollo humano (2012)

- Bajo
- Medio
- Alto
- Muy alto

1. Distrito Federal	0.830
2. Nuevo León	0.790
3. Sonora	0.779
4. Baja California Sur	0.776
5. Coahuila	0.768
6. Colima	0.763
7. Querétaro	0.760
8. Baja California	0.760
9. Aguascalientes	0.760
10. Tamaulipas	0.758
11. Sinaloa	0.757
12. Quintana Roo	0.754
13. Jalisco	0.751
14. Morelos	0.749
15. Campeche	0.749
16. Estado de México	0.745
17. Tabasco	0.742
18. Yucatán	0.739
19. Chihuahua	0.734
20. Nayarit	0.733
21. Durango	0.731
22. Tlaxcala	0.727
23. San Luis Potosí	0.726
24. Hidalgo	0.723
25. Zacatecas	0.720
26. Guanajuato	0.720
27. Puebla	0.717
28. Veracruz	0.713
29. Michoacán	0.700
30. Oaxaca	0.681
31. Guerrero	0.679
32. Chiapas	0.667

Promedio mundial (0.700)

Promedio de América Latina y el Caribe (0.739)

Promedio nacional (0.746)

Existe una considerable desigualdad en desarrollo entre las entidades federativas.

Las entidades federativas y sus referentes internacionales (2012)

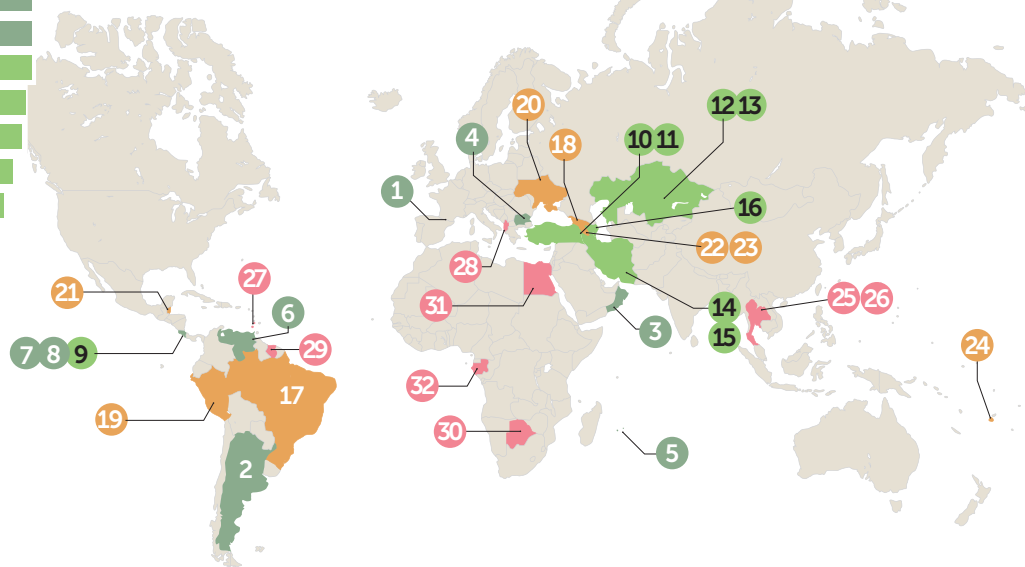

Chiapas tiene un nivel de desarrollo humano aproximadamente **20% menor** que el **Distrito Federal**

Considerando las categorías de desarrollo humano a nivel mundial:

29 de las **32** entidades se encuentran por encima del promedio mundial del IDH (0.700).

18 entidades igualan o superan el valor del IDH de América Latina y el Caribe (0.739).

Ninguna entidad alcanza el promedio del IDH de los países de desarrollo humano muy alto (0.889).

Dimensiones del IDH (2012)

La mayor brecha en las dimensiones del IDH se encuentra en el Índice de Educación

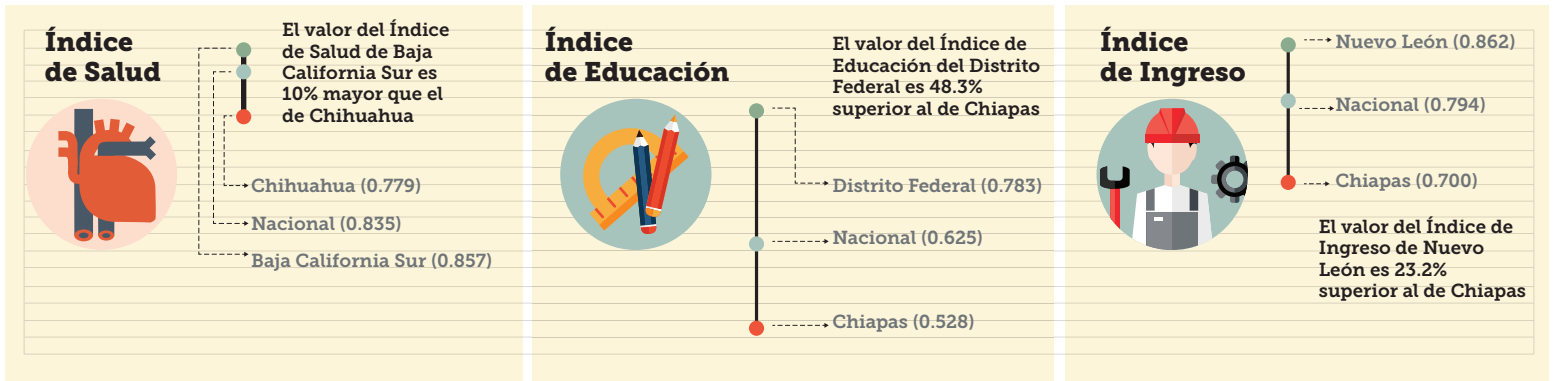

Movilidad relativa

Se refiere a la posibilidad de cambiar de un estrato de desarrollo a otro. En términos de desarrollo humano, es cómo evolucionan las condiciones de las entidades federativas en las dimensiones de salud, educación e ingreso a lo largo del tiempo.

A pesar del progreso constante en el valor del IDH, la movilidad relativa es casi nula.

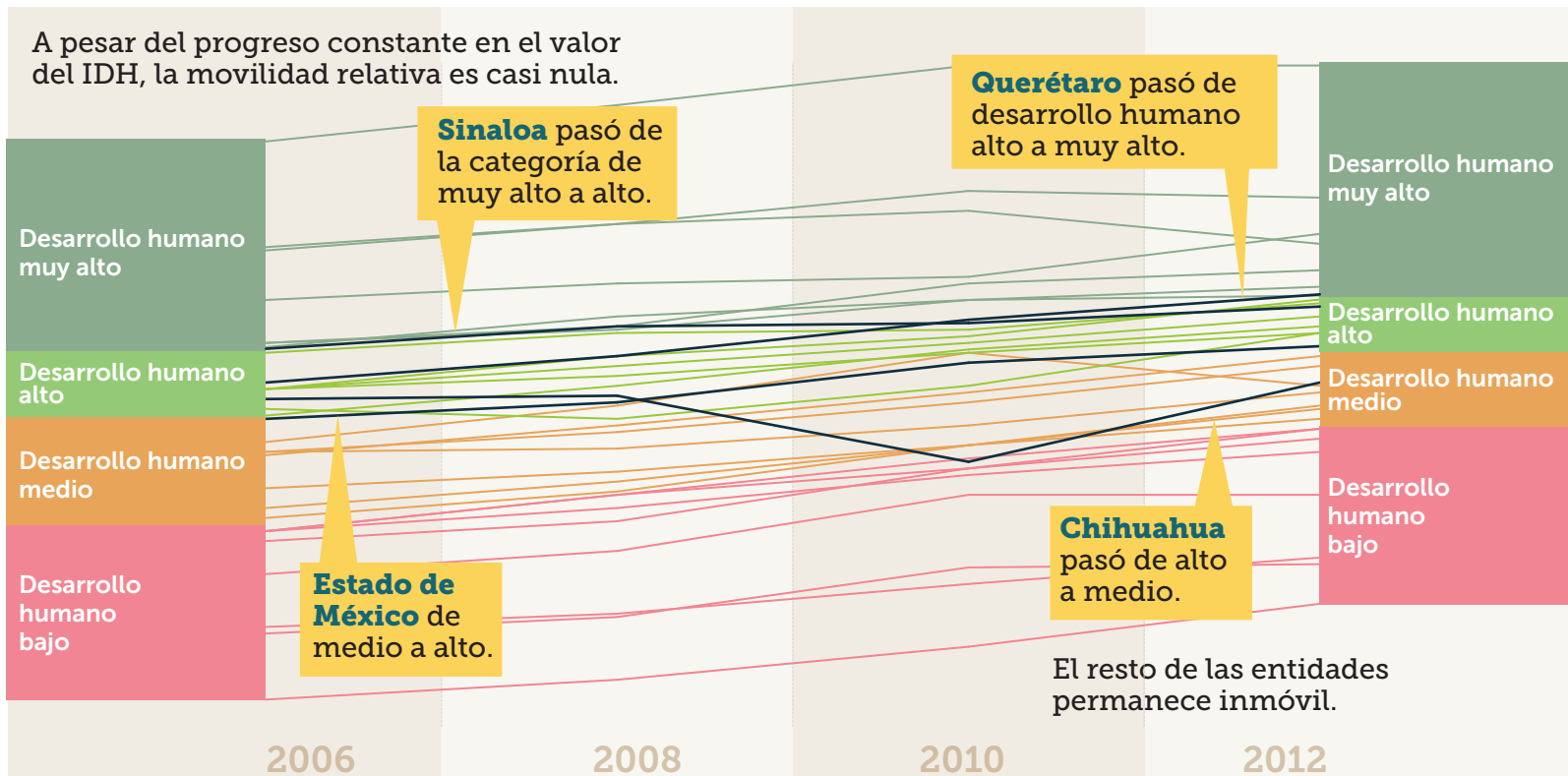

Trayectoria del IDH del Distrito Federal y las entidades federativas

Bajo las tendencias actuales de crecimiento, a las entidades les tomará entre

20 y 200 años

alcanzar el nivel de desarrollo actual del DF.

Campeche sería la primera entidad federativa en alcanzarlo.

Chiapas lo lograría en el año 2054.

Chihuahua se tardaría 200 años.

Para mayor información:

www.mx.undp.org

oidh.mexico@undp.org

PNUD Mexico

@PNUD_Mexico