Al servicio
de las personas
y las naciones

El PNUD en México

INICIATIVA FINANZAS PARA LA BIODIVERSIDAD

BIOFIN-MÉXICO

Existen diversos instrumentos de políticas públicas que atienden diferentes temáticas relacionadas de manera directa e indirecta con la biodiversidad, la conservación, uso sustentable, planeación y gestión ambiental, entre otros. Sin embargo, es necesario contar con mayor información y de mejor calidad que permita evaluar el ejercicio y destino de los recursos públicos, privados, sociales y aquellos derivados del financiamiento y cooperación internacional, con el fin de obtener un diagnóstico claro sobre el flujo de los recursos que inciden en la biodiversidad de México.

BIOFIN México es una iniciativa intersectorial que busca analizar el contexto de las políticas públicas, los actores, el gasto y la inversión que inciden en la biodiversidad.

PROGRAMA DE LAS NACIONES UNIDAS PARA EL DESARROLLO

MEDIO AMBIENTE Y DESARROLLO SUSTENTABLE

SOLUCIONES INNOVADORAS DE FINANCIAMIENTO PARA CONSERVAR LA BIODIVERSIDAD

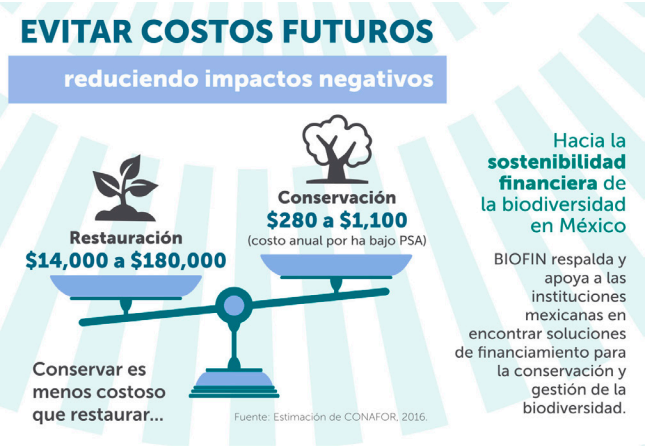

ANALIZAR Y BUSCAR SOLUCIONES DE FINANCIAMIENTO

BIOFIN México tiene como objetivo buscar soluciones financieras innovadoras como la alineación del gasto público, ofrecer una gestión del gasto más eficiente, y evitar costos futuros debido a los impactos negativos.

De este modo, el proyecto busca identificar y desarrollar soluciones de financiamiento para aumentar los recursos destinados a promover la conservación, el uso sostenible, la gestión de la biodiversidad y el mantenimiento de los servicios ecosistémicos para el bienestar económico y social.

SOLUCIONES PRIORITARIAS

1. Apoyo al fortalecimiento del Fondo Nacional de Cambio Climático (FCC) para canalizar más recursos para la biodiversidad de manera más efectiva.
2. Inversión de impacto para el uso sostenible de la biodiversidad. Esto es, inclusión del sector privado en la conservación de la biodiversidad.
3. Integración de la biodiversidad en sectores estratégicos prioritarios: silvicultura, pesca, turismo y agricultura.
4. BIOFIN México como un actor neutral que permite el diálogo intersectorial y con otros actores clave del sector privado.

- DURACIÓN: JULIO 2015-DICIEMBRE 2018
- SOCIOS: Secretaría de Medio Ambiente y Recursos Naturales (SEMARNAT) | Secretaría de Hacienda y Crédito Público (SHCP) | INEGI | Comisión Nacional de Áreas Naturales Protegidas (CONANP) | Comisión Nacional para el Conocimiento y Uso de la Biodiversidad (CONABIO) | Comisión Nacional Forestal (CONAFOR)

Brecha financiera mundial estimada en USD $133-440 mil millones anuales hasta 2020

La Meta 20 de Aichi busca movilizar recursos finacieros para aplicar de manera efectiva el **Plan Estratégico para la Diversidad Biológica 2011-2010**