Projet 16 Quartiers 6 Camps

FACTSHEET

Décembre 2013

4
KM de routes réhabilitées

11032
familles relocalisées

50
camps fermés

515
Lampadaires installés

1410
Familles bénéficient d'accès au logement

136
maisons rouges en construction

8
plateformes communautaires créées et validées

4,473
emplois créés

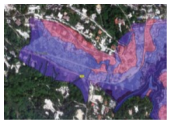

Plan de Prévention de Risques finalisé

Planification communautaire réalisée

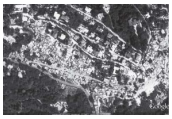

Investissement dans les quartiers

CONTEXTE

Pour faire face à la situation d'urgence engen-drée par le terrible séisme du 12 janvier 2010, la Présidence de la République d'Haïti a mis en place, le 30 septembre 2011, **le Projet « 16/6»,** en collaboration avec le Programme des Nations Unies pour le Développement (PNUD), l'Organi-sation Internationale du Travail (OIT), l'Organisa-tion Internationale pour les Migrations (OIM), et le Bureau des Nations Unies pour les Services d'Appui aux Projets (UNOPS). Outre la réhabilita-tion des quartiers meurtris de la Capitale et la provision d'une offre de logements améliorée, ce projet pilote financé par le Fonds de reconstruc-tion d'Haïti et le Gouvernement canadien cherche à améliorer les conditions de vie des habitants des zones concernées, en favorisant la mise en place de services sociaux de base et la création d'activités génératrices de revenus. Une solution intégrée qui inclut la fermeture de six camps, la relocalisation et l'amélioration de la qualité de vie des personnes déplacées tout en répondant aux besoins urgents en matière d'infrastruc-tures physiques et aux problèmes sociaux des communautés sélectionnées.

Coût Total du Projet (US$ millions): $78,930,791

Montant Total Approuvé de Subvention du FRH (US$ millions): $30, 000,000

Dépenses à Date (US$ millions): $ 27,719,426.80

RETOUR DE FAMILLES DÉPLACÉES

Objectifs Initiaux

- Fermeture de **6 camps** de déplacés.
- Retour de **5000 familles** déplacées dans leurs **16 quartiers** d'origine à Port-au-Prince, à Delmas et à Pétion-Ville
- **Réalisations à date**
  50 camps de déplacés ont finalement pu être fermés. 24 dans les quartiers prévues, et 26 sur le Champ de Mars.
- Retour accompagné de **44 000 personnes** déplacées, **soient 11 000 familles,** dans leur quartier d'origine.

LOGEMENT

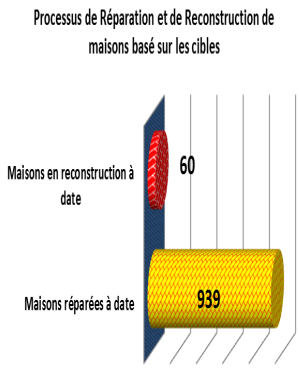

Réalisations à date

- **63 formateurs certifiés et formés**
- **279 ouvriers, contremaitres formés 939 maisons réparées**
- **1,410 familles** ont pu bénéficier d'un accès amélioré au logement
- **Construction en cours de 136 maisons** avec les ouvriers nouvellement formés

Morne Hercule_ Phase Pilote

RÉHABILITATION DES QUARTIERS

Réalisations à date

- **8 plateformes communautaires** ont été créées, validées, formées et **légalisées**
- La délimitation cartographique et la planification communautaire réalisées dans 8 quartiers
- Plan de prévention de risques élaboré pour les 8 quartiers ciblés
- **14 infrastructures d'eau mises en place**
- **3,241 ML de trottoirs reconstruits et 500 ML de murs de soutènement** réalisés
- **Près de 4000 ML de routes réhabilitées** et **4,215 de ML de caniveaux** réalisés
- **974 mètres linéaires de sentiers** construits
- **Plus de 500 lampadaires solaires** installés
- **Plus de 10,000 kits scolaires distribués** aux élèves de 45 écoles existantes dans les quartiers ciblés
- **5 Places publiques réhabilitées**
- **3500 ML de tuyauterie**
- **Construction de reservoir de capacité de 300m3**
- **Installation du généatrice à Villa Rosa**
- Création et mise en place d'un modèle logique d'intervention réplicable par le gouvernement (national ou local), agences, et autres acteurs impliqués dans les efforts de reconstruction nationale

Passerelle reliant Morne Hercule et Nerette

Infrastructure d'eau à Morne

ACTIVITÉS GÉNÉRATRICES DE REVENUS

Réalisations à date

- **2 Chaines de valeur** renforcées et opérationnelles
- Le recensement des MPME dans les quartiers ciblés a été finalisé **; 1768 commerces ont été repertories**
- **300 microenterprises formées en marketing, business management et Comptabilité**
- **4473 emplois créés avec 75% de femmes**
- **156** entrepreneurs formés en business management
- **358** entreprises ayant bénéficié de prêt
- **75% de la main d'oeuvre recrutée** provient des quartiers ciblés
- Renforcement de l'économie locale grâce à l'achat de matériaux de construction dans les commerces des zones du 16/6.
- **780 femmes formées** en développement personnel, formation professionnelle et en gestion d'entreprises
- **527 micro-entreprises créées** et **180 micro-entreprises renforcées** pour les femmes avec KOREA

HAÏTI
PROGRAMME DE DÉVELOPPEMENT DES FOURNISSEURS
CRÉATIONS DES MARCHÉS INCLUSIFS