Le PNUD Afrique en 60 secondes

Au service des peuples et des nations

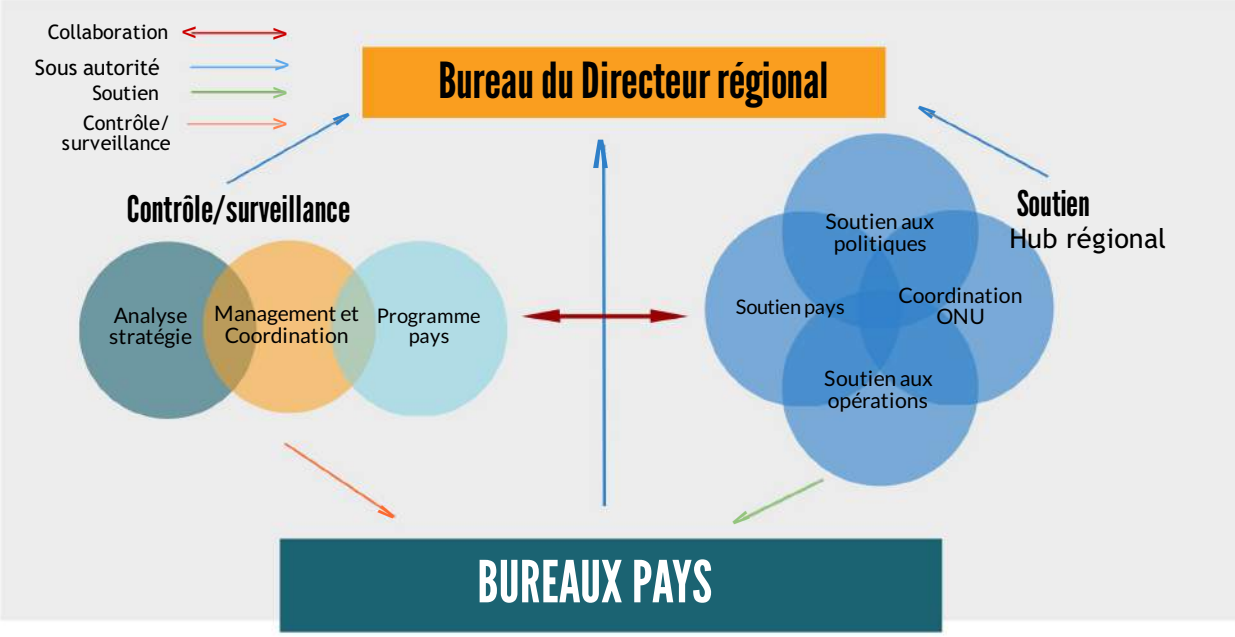

Quelques statistiques

Nombre de staff par localité et pourcentage du total:

(Chiffres en évolution)

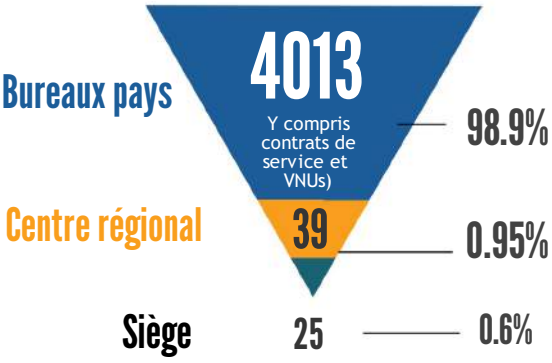

Nombre d'hommes et femmes et % chez les Coordonnateurs résidents

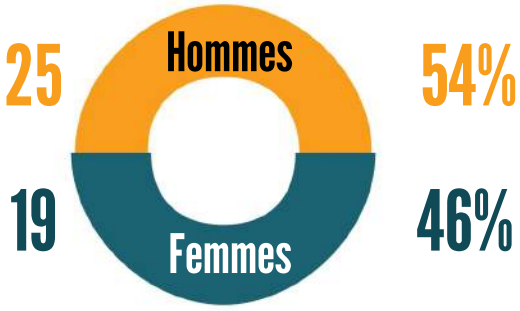

(excl. DSRSG et postes vacants)

90 nationalités

Finances

	2013	2014
Décaissements programmes	USD 1.002 Md	USD 1.019 Md
Taux de décaissement	84%	87.5%

5 bureaux les plus performants

(12 derniers mois)

1. RDC
2. Zimbabwe
3. Ethiopie
4. Guinea-Bissau
5. Madagascar

Initiatives stratégiques

Genre

Un nouveau projet ambitieux cherche à booster la participation politique des jeunes et femmes, autonomiser les femmes économiquement, et accroître leur productivité agricole.

Régions vulnérables

Le PNUD a une stratégie intégrée pour le Sahel, et travaille sur un projet similaire pour les Grands Lacs.

Industries extractives

Le PNUD-co-sponsorise le Centre africain pour le développement des minéraux, apportant ses conseils aux gouvernements

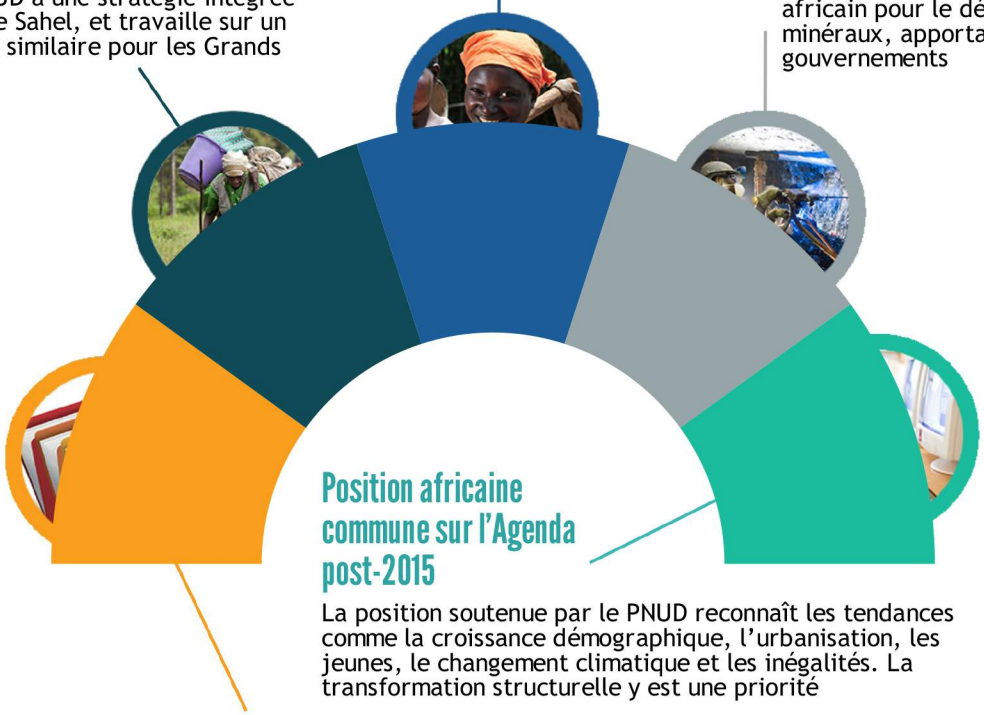

Position africaine commune sur l'Agenda post-2015

La position soutenue par le PNUD reconnaît les tendances comme la croissance démographique, l'urbanisation, les jeunes, le changement climatique et les inégalités. La transformation structurelle y est une priorité

Nouveau document de programme régional

Il envisage un engagement soutenu avec l'Union africaine et les communautés économiques régionales, par le développement de partenariats stratégiques

Quelques résultats

Ebola

10,000 foyers sont couverts à la recherche de cas

1.5 m sensibilisés en Sierra Leone

Coordination de paiements pour des dizaines de milliers de travailleurs Ebola

Etudes socio-économiques préparant le terrain pour le relèvement dans trois pays

Tables rondes mobilisation de fonds

Benin USD 11 Md

Senegal USD 7.4 Md

Tchad USD 1.8 Md

Togo USD 1 Md

Elections

Guinea-Bissau, Kenya, Togo, Madagascar, Malawi, Guinée, Mali

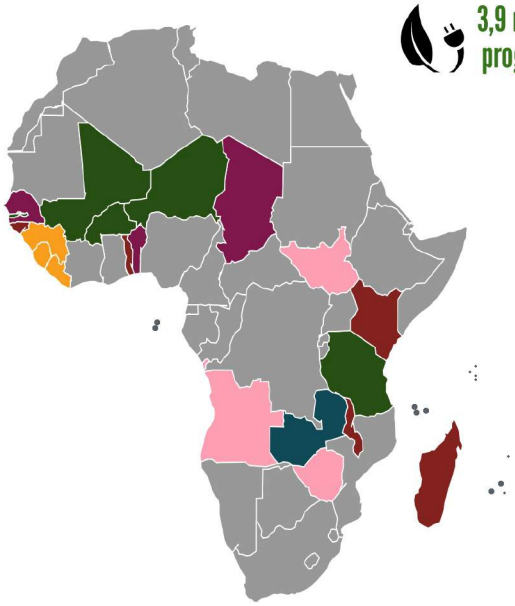

Santé

USD 1 milliard du Fonds mondial géré par le PNUD, couvrant Angola, Tchad, Guinea-Bissau, Mali, Sao Tome e Principe, Sud Soudan, Zambie, Zimbabwe,

Environnement/énergie

3,9 millions de personnes bénéficient d'un programme d'accès à l'énergie en Afrique de l'Ouest

USD 577 millions

Ressources du Fonds pour l'environnement mondial gérés par le PNUD

Kenya, Gambie, Tanzanie ont préparé des plans d'action pour l'Initiative Énergie durable pour tous (SE4All)

Genre

22.7% à **42.7%**

Accroîssement du nombre de femmes élues au Sénégal

30% des terres distribuées en Zambie sont réservées pour les femmes

Loi contre les crimes sexuels en **Sierra Leone**