



**PDL 145
TERRITOIRES**



PROGRAMME DE DEVELOPPEMENT LOCAL DEDIE AUX 145 TERRITOIRES (PDL-145T)



**PROGRES DANS LA
MISE EN OEUVRE
AU 31 DECEMBRE 2023**

FINANCEMENT : GOUVERNEMENT CONGOLAIS

Au 25 janvier 2024, le PDL -145T capitalise des résultats malgré la persistance des défis logistiques et climatiques impactant sur le calendrier de livraison des infrastructures socio-économiques de base.

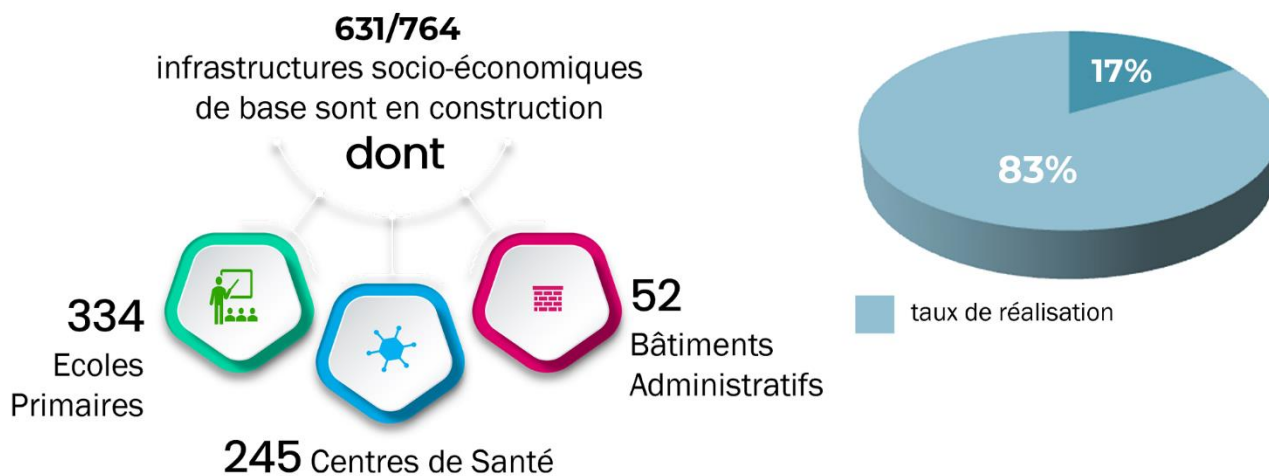

■ Septante Six (76) infrastructures sont finalisées dans cinq (05) provinces. Il s'agit de :

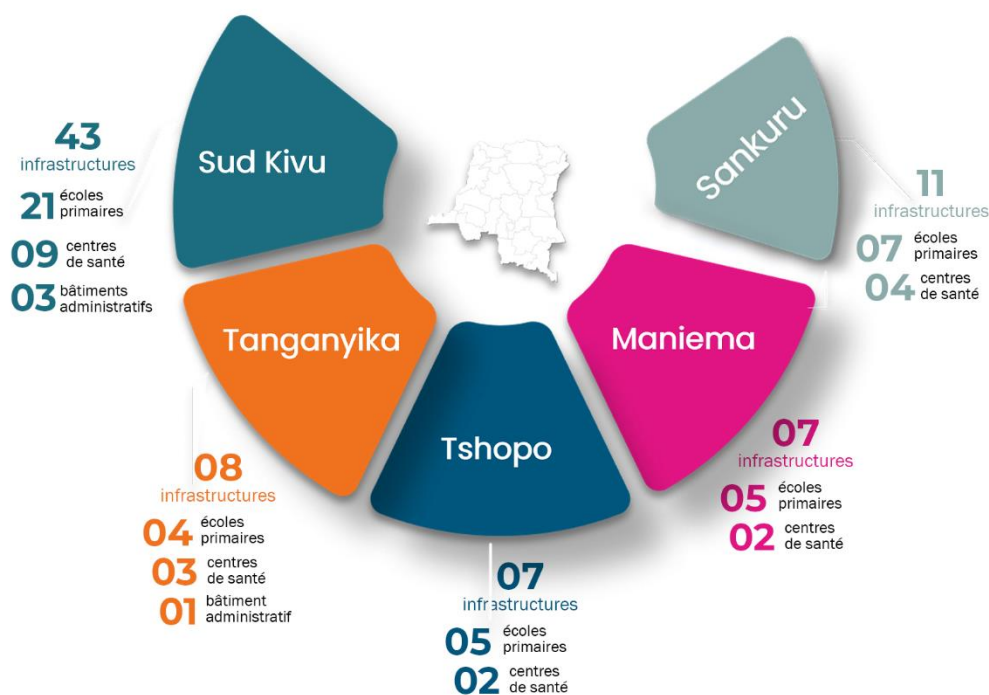

■ La réception des 565 infrastructures restantes dont une centaine(100) au mois de mars se poursuivra de façon progressive

■ Avec la contribution financière du PNUD ,Dans le cadre de la Redynamisation des économies locales et rurales, les études de faisabilité sur les chaines de valeur sont en cours sur 06 des 09 provinces avec deux cabinets. Il s'agit des provinces : Sud Kivu, Tanganyika, Maniema, Kasai, Sankuru et Tshuapa.

■ Les études de faisabilité des secteurs de l'électrification, de l'hydraulique et des routes de desserte agricole sont finalisées et partagées avec les partenaires sectoriels nationaux. Le début de la mise en œuvre se fera à la mise à disposition des ressources.

La promotion du secteur privé national

à travers la signature de vingt-cinq (25) contrats avec 20 prestataires dont dix-huit (18) entreprises et deux (2) organisations non gouvernementales (Ong) de développement. Le montant de ces 25 contrats s'élève à environ \$168.177.000 dollars USD et participent à l'essor de l'économie nationale et locale impactant positivement au niveau de la trésorerie des banques et institutions financières, l'emploi et l'amélioration des revenus des populations, petites et moyennes entreprises et sous-traitants.



Kinshasa Bureau du PNUD : Signature de contrat entre le RR du PNUD et les entreprises retenues

Emploi : Grâce aux ouvrages en construction :



Aide maçon CS KIVOVO 14/12/ 2023.sud.kivu

Sur le renforcement des capacités, partenariats, appropriation et pérennisation



lancement de la session de formation à Kinshasa par la Rep Adjointe du PNUD et la Fédération des Entreprises du Congo(FEC) , Mars 2023

■ Les dynamiques de partenariat, d'appropriation et de pérennisation des investissements

illustrant que le PNUD exécute le PDL 145T conformément à son mandat d'agence de développement se poursuivent sous la direction du gouvernement et sont en cours de consolidation avec les partenaires du gouvernement.

Dans ce cadre, six (06) accords de partenariat/lettres d'accord) sont signées et mises en œuvre avec les agences et institutions nationales, les directions techniques des secteurs de l'éducation, (DINAC) de la santé (DESP), de l'hydraulique (ONHR), de l'électrification rurale (ANSER), des routes (OVDA) de l'environnement (ACE)

■ Dans le cadre de l’appropriation locale, le suivi et la pérennisation par les communautés, un plan de mobilisation communautaire et de communication mis en œuvre a permis l’engagement des communautés.

■ Le PNUD a également entamé des échanges avec CAFI pour le financement du volet de « développement agricole durable ».



Djolu/Tshuapa Séance de sensibilisation EP SIBO

■ Au moins 408 séances de sensibilisation orientées vers les parties prenantes en mettant un accent particulier sur les bénéficiaires directs des infrastructures ont été réalisées au niveau des 9 provinces. Plus de 19500 acteurs directs ont interagi avec les experts du Programme au niveau des neuf provinces sur au moins 350 sites d’infrastructures en cours. Des émissions radio en langue locale, des café presse ont consolidé la mise à niveau de l’information des acteurs. Il a été question de s’assurer que le programme étant bien compris par les bénéficiaires, suscite de l’intérêt et les emmène à l’adhésion. L’objectif à atteindre étant d’éveiller la nécessité de la pérennisation des ouvrages.

TEMOIGNAGES

Je m’appelle Virginie. Je suis une habitante du village Yatulia dans le territoire d’Opala à 158 Km de Kisangani dans la Province de la TSHOPO

Madame Virginie déclare que : « Nous souffrons vraiment : les femmes accouchent par terre. Il n’y a pas de médicaments. Le bâtiment du centre de santé peut s’écrouler à tout moment. Lorsqu’il pleut, les eaux de pluies s’infiltrent à l’intérieur du Centre de Santé. Nous doutions que le centre de santé sera construit dans notre village. Pour des cas de maladies graves, les malades étaient transportés par vélo à une distance de 22 Km pour se faire soigner à l’hôpital général de Yaleko. Quelquefois les malades mourraient en cours de route. Cela était encore plus difficile pour une femme enceinte. Avec ce Centre de Santé en construction, nous allons avoir des soins médicaux de qualité et dans de très bonnes conditions. Nous remercions les autorités de notre pays d’avoir pensé à nous.

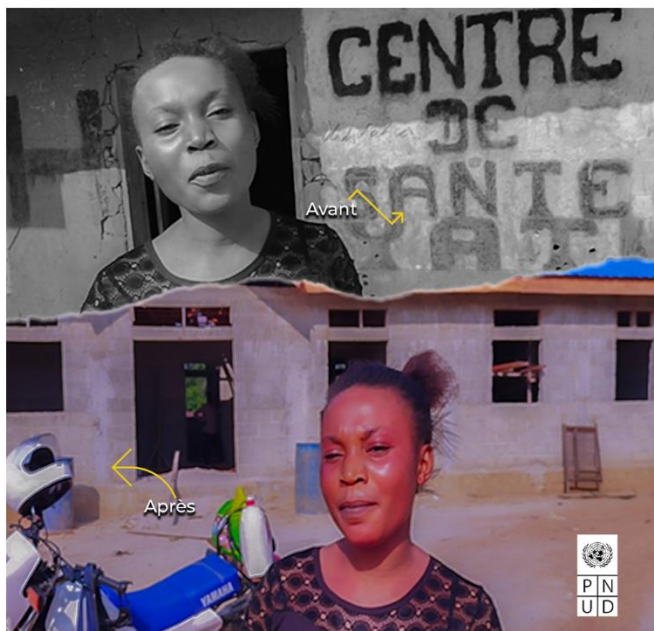



Témoignage de Monsieur François HABINAMWISHO

Monsieur HABINAMWISHO, membre du Comité des Parents (COPA), a été le premier à céder quelques mètres de son champ gratuitement pour avoir l'espace pouvant contenir l'école CIB-INDA avant que le COPA ne lui achète le reste. Aujourd'hui il est fier d'avoir contribué à l'implantation de l'école dans le village et à son rayonnement par sa forme. Monsieur HABINAMWISHO et les autres membres de la communauté disent au PNUD et gouvernement de la RDC de s'être souvenu de leur village Bukole



La directrice de l'école primaire Sacré Cœur dans le territoire de Lodja, province de Sankuru, la sœur Malungisa Nsimba Reine déclare :

« Je suis très contente de voir le PNUD construire notre école en matériaux durables afin de permettre aux élèves d'étudier dans de bonnes conditions. Avant cet ouvrage, nous étions obligés de libérer les élèves pendant la période des intempéries car notre ancienne toiture ne nous protégeait pas et aujourd'hui qu'il pleuve ou pas, nous sommes là avec nos élèves. Nous saluons le PDL 145 Territoire, cette initiative du Chef de l'Etat qui vient vraiment nous sauver ».



David LUNGANGA, directeur de l'EP Kambambi, territoire d'ILEBO

« Je remercie le Chef de l'Etat, le PNUD ainsi que l'entreprise Global innovation pour avoir pensé à nous en construisant cette école. Nous n'avons jamais vu ce modèle de bâtiment depuis notre existence, surtout pas ici dans notre village d'ITANGA. Mais aujourd'hui nous sommes en train de vivre une réalité qui donne une bonne image de notre village, les enfants vont étudier désormais dans des meilleures conditions. »

ILLUSTRATION DES RESULTATS INFRASTRUCTURES EN CONSTRUCTION DANS LES 9 PROVINCES

PROGRAMME DE DEVELOPPEMENT LOCAL DES 145 TERRITOIRES (PDL-145T)

INFRASTRUCTURES EN COURS DE CONSTRUCTION

En chiffres :

- 40** ECOLES PRIMAIRES
- 05** BATIMENTS ADMINISTRATIFS
- 25** CENTRES DE SANTE

TSHUAPA

FINANCEMENT : GOUVERNEMENT DE LA RDC
 AGENCE D'EXECUTION : PNUD

PROGRAMME DE DEVELOPPEMENT LOCAL DES 145 TERRITOIRES (PDL-145T)

INFRASTRUCTURES EN COURS DE CONSTRUCTION

En chiffres :

- 46** ECOLES PRIMAIRES
- 07** BATIMENTS ADMINISTRATIFS
- 35** CENTRES DE SANTE

TSHOPO

FINANCEMENT : GOUVERNEMENT DE LA RDC
 AGENCE D'EXECUTION : PNUD

PROGRAMME DE DEVELOPPEMENT LOCAL DES 145 TERRITOIRES (PDL-145T)

INFRASTRUCTURES EN COURS DE CONSTRUCTION

En chiffres :

- 41** ECOLES PRIMAIRES
- 06** BATIMENTS ADMINISTRATIFS
- 30** CENTRES DE SANTE

TANGANYIKA

FINANCEMENT : GOUVERNEMENT DE LA RDC
 AGENCE D'EXECUTION : PNUD

PROGRAMME DE DEVELOPPEMENT LOCAL DES 145 TERRITOIRES (PDL-145T)

INFRASTRUCTURES EN COURS DE CONSTRUCTION

En chiffres :

- 32** ECOLES PRIMAIRES
- 08** BATIMENTS ADMINISTRATIFS
- 33** CENTRES DE SANTE

SUD-KIVU

FINANCEMENT : GOUVERNEMENT DE LA RDC
 AGENCE D'EXECUTION : PNUD

PROGRAMME DE DEVELOPPEMENT LOCAL DES 145 TERRITOIRES (PDL-145T)

INFRASTRUCTURES EN COURS DE CONSTRUCTION

En chiffres :

- 42** ECOLES PRIMAIRES
- 05** BATIMENTS ADMINISTRATIFS
- 34** CENTRES DE SANTE

SANKURU

FINANCEMENT : GOUVERNEMENT DE LA RDC
 AGENCE D'EXECUTION : PNUD

PROGRAMME DE DEVELOPPEMENT LOCAL DES 145 TERRITOIRES (PDL-145T)

INFRASTRUCTURES EN COURS DE CONSTRUCTION

En chiffres :

- 18** ECOLES PRIMAIRES
- 03** BATIMENTS ADMINISTRATIFS
- 16** CENTRES DE SANTE

MONGALA

FINANCEMENT : GOUVERNEMENT DE LA RDC
 AGENCE D'EXECUTION : PNUD

PROGRAMME DE DEVELOPPEMENT LOCAL DES 145 TERRITOIRES (PDL-145T)

INFRASTRUCTURES EN COURS DE CONSTRUCTION

En chiffres :

- 65** ECOLES PRIMAIRES
- 07** BATIMENTS ADMINISTRATIFS
- 31** CENTRES DE SANTE

MANIEMA

FINANCEMENT : GOUVERNEMENT DE LA RDC
 AGENCE D'EXECUTION : PNUD

PROGRAMME DE DEVELOPPEMENT LOCAL DES 145 TERRITOIRES (PDL-145T)

INFRASTRUCTURES EN COURS DE CONSTRUCTION

En chiffres :

- 18** ECOLES PRIMAIRES
- 05** BATIMENTS ADMINISTRATIFS
- 11** CENTRES DE SANTE

KASAI

FINANCEMENT : GOUVERNEMENT DE LA RDC
 AGENCE D'EXECUTION : PNUD

PROGRAMME DE DEVELOPPEMENT LOCAL DES 145 TERRITOIRES (PDL-145T)

INFRASTRUCTURES EN COURS DE CONSTRUCTION

En chiffres :

- 32** ECOLES PRIMAIRES
- 06** BATIMENTS ADMINISTRATIFS
- 30** CENTRES DE SANTE

BAS UELE

FINANCEMENT : GOUVERNEMENT DE LA RDC
 AGENCE D'EXECUTION : PNUD

ILLUSTRATION EN IMAGES DES QUELQUES INFRASTRUCTURES EN CONSTRUCTION DANS LES 9 PROVINCES

PROVINCE DU SUD KIVU



ECOLE PRIMAIRE KIJAGA-TERRITOIRE UVIRA



CENTRE DE SANTE KABUMBE-TERRITOIRE FIZI



BATIMENT ADM KABARE-TERR KABARE



BATIMENT ADM IDJWI-TERR IDJWI

PROVINCE DU TANGANYIKA



ECOLE PRIMAIRE MASAMBA-TERRITOIRE NYUNZU



BATIMENT ADM MOBA-TERR MOBA



ECOLE PRIMAIRE Lusenga-TERRITOIRE MOBA



CENTRE DE SANTE MUTOWA-TERRITOIRE KALEMIE

PROVINCE DU MANIEMA



ECOLE PRIMAIRE KAILO-TERRITOIRE KAILO



ECOLE PRIMAIRE LOMAMBA-TERRITOIRE KAILO



CENTRE DE SANTE Kayuyu Pang'i-TERRITOIRE PANGI



ECOLE PRIMAIRE ALEKA-UNDA-TERRITOIRE KAILO

PROVINCE DE LA TSHOPO



ECOLE PRIMAIRE MADULA-TERR UBUNDU



CENTRE DE SANTE YANONGE-TERR ISANGI



ECOLE PRIMAIRE SAINT LAURENT-
TERRITOIRE ISANGI



CENTRE DE SANTE LIPOTOLO-TERR BANALIA

PROVINCE DE LA TSHUAPA



CENTRE DE SANTE IMAMA-TERR BOENDE



ECOLE PRIMAIRE YAA-TERR BOENDE



BATIMENT AD BEFALE CENTRE -TERR BEFALE



ECOLE PRIMAIRE IKELEMBA-TERR BEFALE

PROVINCE DE LA MONGALA



ECOLE PRIMAIRE Etape Augustin-TERR BUMBA



BATIMENT ADM LISALA-TERR LISALA



CENTRE DE SANTE LIWEYA-TERR LISALA



ECOLE PRIMAIRE EBEN 1-TERR LISALA

PROVINCE DU SANKURU



ECOLE PRIMAIRE SAICRE COEUR- TERR LODJA



ECOLE PRIMAIRE EMBEYA- TERR LODJA



ECOLE PRIMAIRE FIN DE TERMS- TERR LUBEFU

PROVINCE DU KASAI



CENTRE DE SANTE KANGOMBE -TERR LUEBO



BATIMENT ADM KAMONIA - TERR TSHIKAPA



ECOLE PRIMAIRE KAMBAMBI -TERR ILEBO

PROVINCE DU BAS-UELE



Territoire de Buta, Bâtiment administratif



Territoire Bambesa, Ecole primaire bambesa



Territoire de Bambesa, centre de santé de KANA



[ARRÊT SUR QUELQUES DÉFIS]

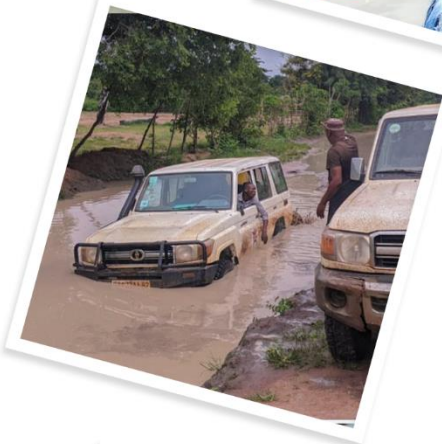



PDL 145
TERRITOIRES



Neuf (09) provinces, 54 territoires confiés au PNUD:
Bas-Uélé, Kasai, Maniema, Mongala, Sankuru, Sud-Kivu, Tanganyika, Tshopo et Tshuapa



Programme des Nations Unies pour le développement | adresse -Immeuble
Losonia, Boulevard du 30 juin, B.P. 7248, Commune de la Gombe, Kinshasa,
Democratic Republic of the Congo | BP 7248 Gombe. Téléphone : +243 (0)
815 553 300/307| Courriel : registry.cd@undp.org| Web : www.cd.undp.org |
Twitter : @PNUDRDC | Facebook : @PNUDRDC