

Empleabilidad



Las ofertas de empleo dirigidas a la población joven son precarias.

- Promover ajustes para el tiempo de experiencia que les solicitan.
- Tener en cuenta que el trabajo informal también hace parte de la experiencia.
- Exigir el uso de redes sociales por parte de la institucionalidad para que difundan de manera amplia las ofertas laborales y los programas del distrito para la juventud.

El requisito de la libreta militar es inconveniente al acceder a un trabajo.

- Difundir las causales de exoneración establecidas en la ley 1861 de 2017.
- Dar a conocer a la población estudiantil el proceso para solucionar su situación militar.
- Apoyar el proceso de eliminar el servicio militar obligatorio como respeto al derecho fundamental del libre desarrollo de la personalidad.

Falta apoyo a los emprendimientos de jóvenes.

- Fomentar la formación de emprendedores en competencias básicas como contabilidad, formalización empresarial, entre otras.
- Apoyar el capital semilla para que los y las jóvenes puedan iniciar sus emprendimientos.
- Exigir el acompañamiento por parte de la institucionalidad y de actores privados, para que con su asesoría se disminuya el riesgo de quiebra.

Los empleos que ofrecen a las y los jóvenes no se ajustan con la formación profesional ni sus conocimientos.

- Exigir garantías frente al acceso del primer empleo, con remuneración digna y prestaciones sociales.
- Gestionar que las empresas capaciten a los y las jóvenes en los períodos de prueba para educarlos en torno al trabajo o cargo al cual acceden, esto permitirá que demuestren sus habilidades, aunque no cuenten con experiencia.

Consumo de SPA

El consumo de Sustancias Psicoactivas (SPA) al interior de los colegios es la principal problemática a la que se enfrentan los y las jóvenes, junto con la inseguridad y la violencia.

- Promover el trabajo conjunto entre padres, profesores e instituciones para prevenir el consumo y riesgos asociados.
- Potenciar las mesas de entornos seguros para que alrededor de los colegios no exista consumo ni expendio.
- Promover la inserción juvenil en actividades que prevegan el consumo temprano y reiterado de SPA.
- Gestionar incentivos para procesos populares y barriales que generen lazos de apoyo a los y las jóvenes.

Desconocimiento frente al consumo del cannabis.

- Insistir en la despenalización de las sustancias como beneficio social y derecho al libre desarrollo de la personalidad.
- Cambiar la concepción del consumo desde una óptica prohibicionista y punitiva, a una de salud pública.
- Construir una política de prevención de consumo, que cuente con información frente a la concientización, la prevención del consumo y el tratamiento.



Educación

La calidad de la educación básica y media de la localidad es un tema que requiere una gran atención.

- Eliminar las brechas de acceso a la educación superior de calidad para los y las jóvenes con menores recursos.
- Promover una mejora en la preparación de las pruebas de estado, especialmente en colegios oficiales.
- Buscar la financiación para pre-icfes comunitarios para que los y las jóvenes se formen, mejoren sus resultados y puedan ingresar con mayor facilidad a la educación superior.
- Exigir en los colegios el diseño de estrategias de seguimiento a los y las estudiantes según las pruebas presentadas en grado noveno, respondiendo a sus necesidades.

Las tasas de deserción escolar en la localidad son altas, especialmente en el sector público.

- Realizar estrategias, en las mesas estudiantiles con participación de las entidades, en torno a la prevención, seguimiento y restitución del estudiante cuando abandona sus estudios.

Santa Fé es una de las localidades con mayor tasa de embarazo temprano.

- Exigir un acercamiento claro sobre temas de salud sexual en los colegios públicos y privados.
- Explicar como parte del curriculum, los métodos de planificación familiar, la prevención de enfermedades de transmisión sexual, entre otros.

Falta acompañamiento a los y las jóvenes frente a su proyecto de vida.

- Insistir en el acompañamiento psicosocial en los y las jóvenes desde grado noveno.
- Realizar pruebas psicotécnicas para que la juventud reconozca sus habilidades, intereses, gustos y proyecciones.
- Promover el acompañamiento de las familias en los procesos de postulación a universidades, becas, simulación de entrevistas y pruebas.

La tasa de estudiantes que acceden inmediatamente de la educación media a la superior es muy baja.

- Potenciar los programas de financiación para acceder a la educación superior, así como subsidios de sostenimiento que eviten la deserción.
- Exigir mayores recursos para el programa Jóvenes a la U de manera que aumenten los beneficiarios.

Falta inclusión de las personas en condición de discapacidad en la educación.

- Diseñar estrategias para garantizar la inclusión de las personas en condición de discapacidad y que puedan gozar de su derecho a la educación.
- Capacitar a todas las personas para que tengan una interacción directa con los y las estudiantes, así como realizar los ajustes razonables pertinentes.

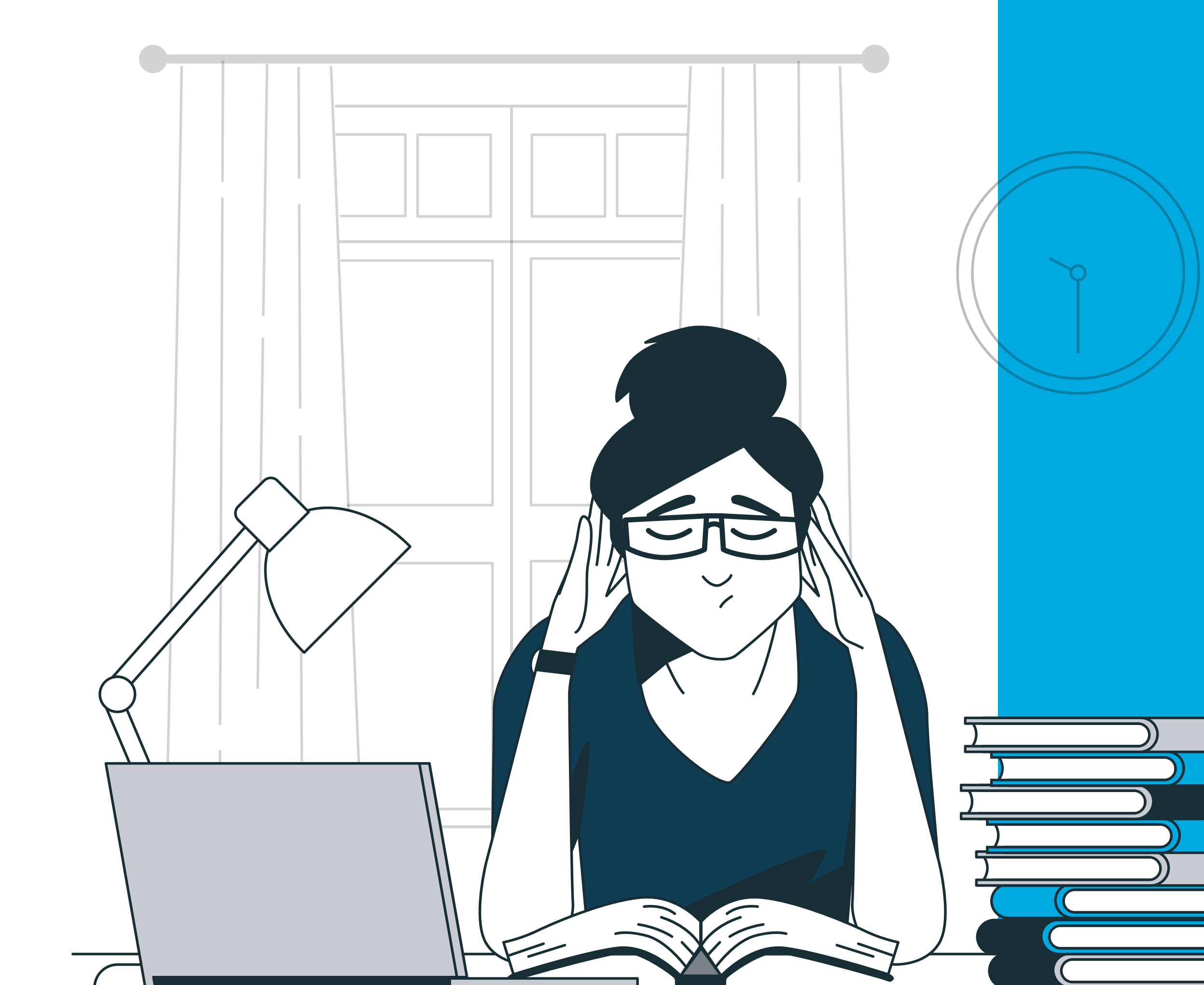

Medio Ambiente



Falta protección del medio ambiente y cuidado del espacio público.

- Incentivar el uso y goce de las zonas verdes de la localidad, promoviendo su cuidado y utilización responsable para actividades de recreación, deporte, cultura y participación.
- Promover la creación de más zonas verdes que se encuentren cerca a los y las jóvenes y permitan descentralizar la oferta pública de servicios.

Presencia frecuente de residuos sólidos que se acumulan en algunas zonas de localidad.

- Dar a conocer los horarios de recolección de basura, las líneas de atención para la protección del medio ambiente y la correcta disposición de los residuos.
- Realizar ejercicios de separación de residuos, especialmente el reciclaje para evitar el rompimiento de las bolsas de basura en espacios públicos.
- Fortalecer la cultura ciudadana del cuidado del medio ambiente y el espacio público, extendiéndolo a los comerciantes.
- Crear lugares donde las personas puedan dejar sus residuos, como canecas o puntos de recolección.

Presencia de la tala de árboles en la localidad.

- Promover el conocimiento frente a procesos de replantación y reforestación al interior de la localidad.
- Exigir que la tala se remedie con la siembra de nuevos árboles, disminuyendo el impacto que tiene la deforestación sobre los ecosistemas de la localidad.

Existe una dinámica reiterada de maltrato y abandono de animales en la localidad.

- Fortalecer los refugios y hogares de paso de la localidad, por medio de la financiación de alimentos y tratamientos para perros y gatos callejeros que han sido rescatados.
- Realizar jornadas de prevención del abandono y promover una sanción efectiva cuando esto se presente.

Violencia y Seguridad

Los índices de inseguridad en la localidad han empeorado en los últimos años.

- Prevenir la vinculación de jóvenes a grupos al margen de la ley, por medio de mayores oportunidades y solución a sus necesidades económicas.
- Ejecutar programas que apoyen económicamente a los y las jóvenes, así como potenciar sus habilidades de formación para la educación superior y el trabajo como una herramienta de prevención del delito.
- Fortalecer estrategias para promover acciones de justicia restaurativa que permita la reinserción de la población juvenil condenada en lógica de derechos humanos.

Presencia de situaciones de bullying, baja autoestima y enfrentamientos entre estudiantes.

- Insistir en la educación para la paz y resolución pacífica de los conflictos, promoviendo el respeto y el autorreconocimiento.
- Exigir sanciones efectivas cuando se presentan situaciones que transgreden la integridad y los derechos de otro estudiante, con acompañamiento de la familia y las entidades pertinentes.

Las cifras de violencia intrafamiliar del 2022 al 2023 aumentaron en casi un 200%.

- Exigir la acción de instituciones en la localidad que se enfoquen en la prevención, erradicación y sanción de cualquier forma de Violencia Basada en Género (VBG).
- Fortalecer las estrategias de prevención de la VBG por medio de la concientización sobre ellas. Fomentar la mejora en los canales de denuncia para las mujeres, acompañamiento psicosocial para las víctimas, descentralización de los servicios del sistema distrital de cuidado y formación en género para la policía y otros actores.



Arte, Cultura y Deporte

Falta de difusión y diversidad de las convocatorias, así como ausencia de rubros específicos para apoyar a los y las artistas de la localidad.

- Exigir el pago como contraprestación de los servicios de los artistas invitados a eventos en la localidad.
- Fomentar la creación de estudios de grabación, escenarios de inversión, vestuario e infraestructura para potenciar el rol del artista.
- Dotar una casa de la juventud propia que se encuentre cerca al territorio y con una infraestructura adecuada.

