

C

EVALUACIÓN NACIONAL SOBRE LA BIODIVERSIDAD
Y SERVICIOS ECOSISTÉMICOS

BIODIVERSIDAD CULTURAL, CONOCIMIENTOS Y PRÁCTICAS PARA EL CUIDADO DE LA VIDA EN TERRITORIOS DE PUEBLOS INDÍGENAS Y COMUNIDADES LOCALES



Hallazgo 1

Existen estrechos vínculos entre diversidad biológica y diversidad cultural, vínculos cuya protección depende no sólo de las políticas ambientales y culturales, sino también sociales, políticas y económicas

Datos que lo respaldan:

- En diferentes planes de desarrollo nacionales se han incluido normas que aluden a los derechos de los pueblos indígenas y comunidades, pero en general no se han destinado los recursos suficientes para garantizar la implementación de los planes.

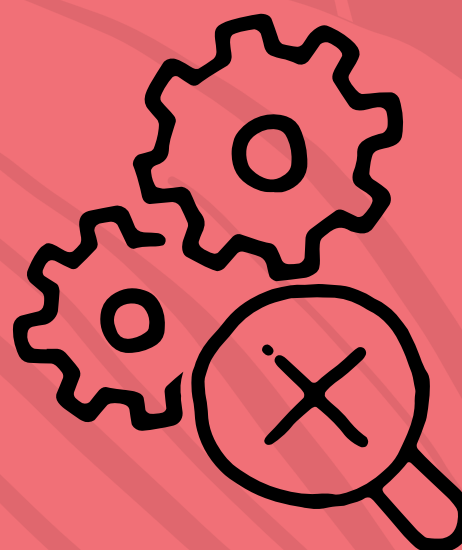

A pesar de las propuestas de las comunidades y de los esfuerzos por la implementación de la educación con pertinencia cultural, hasta la fecha no se cuenta con un ejercicio de autonomía educativa en programas, currículos, orientación, entre otros.

C

EVALUACIÓN NACIONAL SOBRE LA BIODIVERSIDAD Y SERVICIOS ECOSISTÉMICOS

BIODIVERSIDAD CULTURAL, CONOCIMIENTOS Y PRÁCTICAS PARA EL CUIDADO DE LA VIDA EN TERRITORIOS DE PUEBLOS INDÍGENAS Y COMUNIDADES LOCALES

Hallazgo 2

Los acuerdos, reglamentos, protocolos y demás normas y estrategias de los pueblos para la protección y manejo de sus territorios son mecanismos básicos para la conservación de la diversidad biocultural, aunque raramente reconocidos en términos político-administrativos y financieros dentro de la planificación de los entes territoriales y demás autoridades.

Datos que lo respaldan:

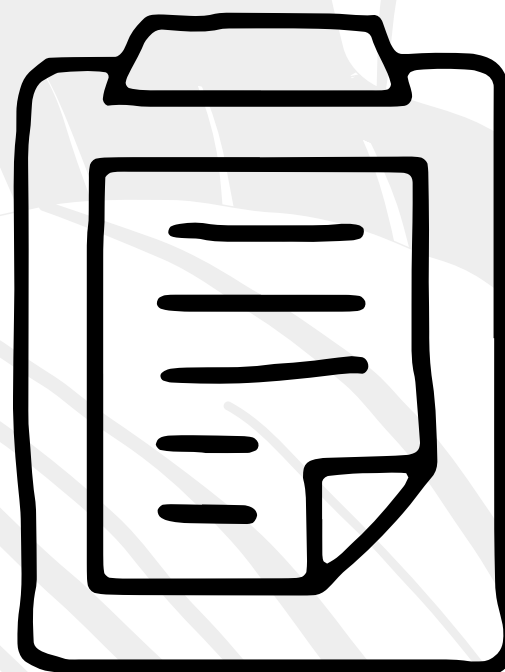

A 2019

el gobierno había diseñado dos propuestas sobre lineamientos para la **política pública de protección de conocimiento tradicional** sin que ninguna haya sido adoptada por el Estado colombiano.



C

EVALUACIÓN NACIONAL SOBRE LA BIODIVERSIDAD Y SERVICIOS ECOSISTÉMICOS

BIODIVERSIDAD CULTURAL, CONOCIMIENTOS Y PRÁCTICAS PARA EL CUIDADO DE LA VIDA EN TERRITORIOS DE PUEBLOS INDÍGENAS Y COMUNIDADES LOCALES

Hallazgo 3

La conservación de la biodiversidad en los territorios indígenas y locales incluye la diversidad cultivada y los sistemas de conocimiento y prácticas asociadas, lo cual ha sido documentado por la etnobiología de forma significativa. No obstante, es poco visible en políticas, programas y proyectos de conservación de la biodiversidad.

Datos que lo respaldan:

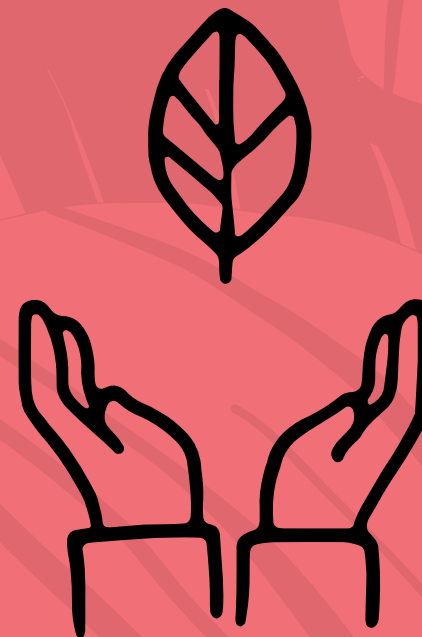

La mayoría de los estudios que vinculan directamente conservación de la biodiversidad y territorios de pueblos indígenas y comunidades locales hacen referencia a la llamada **“biodiversidad silvestre”**, representada en coberturas de la tierra y conteos de especies.



C

EVALUACIÓN NACIONAL SOBRE LA BIODIVERSIDAD Y SERVICIOS ECOSISTÉMICOS

BIODIVERSIDAD CULTURAL, CONOCIMIENTOS Y PRÁCTICAS PARA EL CUIDADO DE LA VIDA EN TERRITORIOS DE PUEBLOS INDÍGENAS Y COMUNIDADES LOCALES



Hallazgo 4

Las diferentes formas de violencia en el país afectan de manera desproporcionada a pueblos indígenas, comunidades locales y líderes sociales defensores del territorio y el medio ambiente, afectando directamente sus sistemas de conocimiento y sus prácticas, y de esta forma a la biodiversidad y los servicios ecosistémicos del país.

Datos que lo respaldan:

Según el informe sobre pueblos indígenas en Colombia, realizado por la ONIC y el Centro de Memoria Histórica, los más de 100 pueblos ancestrales que hay en el país han sido profundamente afectados por la violencia histórica.

Se estima que el 70% de estos pueblos están en peligro de exterminio

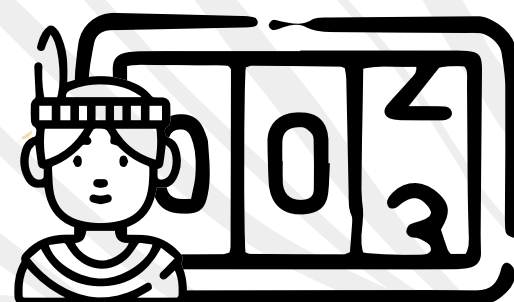

31
en riesgo de
extinción
por número de
población



39
en riesgo de
exterminio
físico y cultural.

C

EVALUACIÓN NACIONAL SOBRE LA BIODIVERSIDAD
Y SERVICIOS ECOSISTÉMICOS

BIODIVERSIDAD CULTURAL, CONOCIMIENTOS Y PRÁCTICAS PARA EL CUIDADO DE LA VIDA EN TERRITORIOS DE PUEBLOS INDÍGENAS Y COMUNIDADES LOCALES

MENSAJES PARA LA ACCIÓN

- La academia y los institutos de investigación, así como los entes encargados de direccionar y financiar la investigación, deben hacer mayores esfuerzos por reconocer y evidenciar la relación entre biodiversidad y conocimientos indígenas y locales. Esto es especialmente necesario respecto de las poblaciones afro, raizales, palenqueras y rom que están subrepresentadas en la literatura académica, así como las regiones Pacífica, Orinocense y el Archipiélago de San Andrés y Providencia.
- Para contribuir a los objetivos de i) prevenir la erosión de los sistemas de conocimiento; ii) proteger su control por parte de sus creadores; y, iii) fortalecer los modos de vida y las relaciones con el territorio que los hacen posible, resulta urgente actualizar, protocolizar, adoptar e implementar con los pueblos indígenas y comunidades locales una política consensuada y coherente.



C

EVALUACIÓN NACIONAL SOBRE LA BIODIVERSIDAD
Y SERVICIOS ECOSISTÉMICOS

BIODIVERSIDAD CULTURAL, CONOCIMIENTOS Y PRÁCTICAS PARA EL CUIDADO DE LA VIDA EN TERRITORIOS DE PUEBLOS INDÍGENAS Y COMUNIDADES LOCALES

MENSAJES PARA LA ACCIÓN

- Desarrollar acciones para reconocer la interculturalidad y promover la gobernanza incluyente y la participación, especialmente sobre políticas y decisiones que afectan la diversidad biocultural, tales como aquellas relacionadas con el ordenamiento del territorio.
- Las políticas públicas están llamadas a establecer medidas afirmativas, a tono con los estándares internacionales, asegurando que la mujer de los pueblos y comunidades INAPRRCL* pueda tener garantizada la propiedad de la tierra, el acceso a la justicia, la participación y voto en la toma de decisiones frente al manejo y uso del territorio, la diversidad y el conocimiento propio.

*INAPRRCL: indígenas, negros, afrodescendientes, palenqueros, raizales, rom, campesinas y locales del país.

